

第64回学生生活実態調査

I. 基本的事項についてお伺いします。

あてはまる番号に1つだけ○をつけてください。

1.	性別	1. 男	2. 女												
2.	入学時の科類	1. 文I	2. 文II	3. 文III	4. 理I	5. 理II	6. 理III								
3. 現在の所属 (あてはまる学部名等に○をつけてください。)						4. 現在の学年 (学年に○をつけてください。)									
区分	0. 教養学部・前期課程						1年	・	2年						
	1. 法学部						2. 医学部		3. 工学部		4. 文学部				
	5. 理学部						6. 農学部		7. 経済学部		8-1. 教養学部・後期課程 (文系)		8-2. 教養学部・後期課程 (理系)		
	9. 教育学部						10. 薬学部		3年		・	4年			
2. 医学部 (医学)						6. 農学部 (獣医)		10. 薬学部 (薬学)		3年・4年・5年・6年					
5. 入学したのは何年ですか。															
1. 「2014年」 (今年)								2. 「2013年」		3. 「2012年」		4. 「2011年」		5. 「2010年」	
6. 「2009年」								7. 「2008年」		8. 「2007年」		9. 「2006年」		10. 「2005年以前」	
6. あなたの出身校についてお聞きします。															
1. 国立 (大学附属)								2. 公立中等教育学校		3. その他の公立学校					
4. 中高一貫型の私立学校								5. その他の私立学校		6. 外国の学校					
7. 高等学校卒業程度認定試験 (廃止前の大学入学資格検定)								8. その他 ()							
7. 本学への入学時の現役・浪人等についてお聞きします。															
1. 現役								2. 「1浪」		3. 「2浪以上」		4. 学士入学		5. その他 ()	
8. 【後期課程に在籍している方にお伺いします。】後期課程に進学した年は何年ですか。															
1. 「2014年」 (今年)								2. 「2013年」		3. 「2012年」		4. 「2011年」			
5. 「2010年」								6. 「2009年」		7. 「2008年」		8. 「2007年以前」			

II. 入学・進学・学業について

9. 東大を受験する際に東大に入学することをどの程度希望していましたか。(どれか1つに○をつけてください。)

1. 浪人しても東大に入りたいと思っていた 2. 東大がダメなら他大学でもよいと思っていた
 3. 他大学がダメなら東大でもよいと思っていた

10. 東大入学の動機は、どれにあたりますか。(主なものを3つまで選んで○をつけてください。)

1. 社会的評価が高いから 2. スタッフ・設備が優れているから
 3. 将来の就職を考えて 4. 難関を突破したかったから
 5. 私大に比べて授業料が安いから 6. 東大の伝統や雰囲気憧れて
 7. 入学後に学部の選択が可能だから 8. 親・兄弟・姉妹の勧めで
 9. 高校の先生や友人などの勧めで 10. その他 ()

11. 入学するときに進学する学部あるいは学科等を決めていましたか。どれか1つに○をつけてください。
 1. 学科等まで決めていた 2. 学部のみ決めていた 3. 学部・学科等は決めていなかった
12. 現在在籍している学部・学科等（科類）に満足していますか。どれか1つに○をつけてください。
 1. 満足している 2. まあ満足している 3. どちらとも言えない
 4. やや不満である 5. 不満である
13. 教養学部前期課程の授業に満足していますか。どれか1つに○をつけてください。
 1. 満足している 2. まあ満足している 3. どちらとも言えない
 4. やや不満である 5. 不満である
14. 進学振分け制度についてどのように考えていますか。どれか1つに○をつけてください。
 1. 特に考えていることはない
 2. 現行のままでよい
 3. 入試時にもう少し細かく進路を決める制度の方がよい
 4. 点数以外の振り分け基準を取り入れた方がよい

【進学内定者】及び【後期課程学生】にお伺いします。

15. 進学の設定（内定）は、希望通りでしたか。どれか1つに○をつけてください。
 1. 希望通り決定（内定）した 2. ほぼ希望通り決定（内定）した
 3. 希望通りでなかった
16. 現在のカリキュラムに満足していますか。どれか1つに○をつけてください。
 1. 満足している 2. まあ満足している 3. どちらとも言えない
 4. やや不満である 5. 不満である
17. 現在のカリキュラムは消化できますか。どれか1つに○をつけてください。
 1. できる 2. まあできる 3. 多少困難 4. できない
18. あなたは、学部卒業後は、どのような進路を予定していますか。どれか1つに○をつけてください。
 1. 大学院修士課程に入学する
 2. 大学院博士課程まで進学する
 3. 専門職学位課程に入学する
 4. 学士入学する 5. 就職する 6. 起業する 7. 進学も就職もしない
 8. まだ決めていない 9. その他（ ）
-【設問19にお答えください】

設問18で「大学院に進む」と答えた方にお伺いします。

19. 大学院に進む理由で、最もあてはまるものに2つだけ○をつけてください。
 1. より高度の知識・技術を身につけるため 2. 大学で教育・研究職に就くため
 3. 大学外で研究職に就くため 4. 必要な資格を得るため
 5. 良い就職先を得るため 6. まだ社会に出たくないから
 7. 就職先が決まらないから 8. 周囲に勧められたから
 9. 大学院修了ということの社会的評価が高いから 10. 学部での進路指導に従って
 11. その他（ ）

20. 典型的な1週間の平均的な生活時間を、学期中と休暇中について伺います。(1)から(9)までそれぞれ1~8のどれか1つに○をつけてください。

学期中の生活時間	0時間	1~5時間	6~10時間	11~15時間	16~20時間	21~25時間	26~30時間	31時間以上
	(1) 授業・実験への出席	1	2	3	4	5	6	7
(2) 授業・実験の課題、準備・復習	1	2	3	4	5	6	7	8
(3) 卒業研究・実験・卒論 (該当者のみ)	1	2	3	4	5	6	7	8
(4) 授業とは関係のない学修	1	2	3	4	5	6	7	8
(5) サークル・クラブ活動	1	2	3	4	5	6	7	8
(6) アルバイト・仕事	1	2	3	4	5	6	7	8

休暇中の生活時間	0時間	1~5時間	6~10時間	11~15時間	16~20時間	21~25時間	26~30時間	31時間以上
	(7) 学修	1	2	3	4	5	6	7
(8) サークル・クラブ活動	1	2	3	4	5	6	7	8
(9) アルバイト・仕事	1	2	3	4	5	6	7	8

21. あなたは、平日の夜、遅くまでキャンパス内にいることがありますか。次の中から、最もあてはまるもの1つに○をつけてください。

1. 夜12時過ぎまでキャンパスにいることはある。
 2. 夜11時過ぎまでキャンパスにいることはある。
 3. 夜10時過ぎまでキャンパスにいることはある。
 4. 夜9時過ぎまでキャンパスにいることはある。
 5. 夜9時までキャンパスにいることはない。
- …【問22にお答えください】

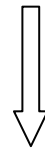

設問21で1~4を選んだ（「夜9時以降キャンパスにいることはある」）方にお伺いします。

22. この半年間で夜9時過ぎまでキャンパスにいた回数で、次の中から、最もあてはまるもの1つに○をつけてください。

1. 半年で1、2回くらい
2. 月に1、2回くらい
3. 週に1、2回くらい
4. 週に3、4回くらい
5. ほぼ毎日

23. あなたは、この冬学期が始まってから昼間を含めて土曜日・日曜日・祝日にキャンパス内にいたことはありますか。どちらか1つに○をつけてください。

1. 土・日・祝日にキャンパス内にいたことはない。
2. 土・日・祝日にキャンパス内にいたことがある。…【問24にお答えください】



設問23で「2」（「土・日・祝日にキャンパス内にいたことがある。」）を選んだ方にお伺いします。

24. この冬学期が始まってから土・日・祝日にキャンパス内にいた平均回数で、次の中から、最もあてはまるもの1つに○をつけてください。

1. 月に1回
2. 月に2回
3. 月に3回
4. 週に1回
5. 毎回
6. その他（ 回／月平均）

Ⅲ. 就職について

25. どのような「部門」の職業に就きたいと思っていますか。どれか1つに○をつけてください。

1. 公務員 2. 非営利団体 3. 民間企業
4. 自営業 5. 起業 6. その他 ()

26. どのような「職種」に就きたいと思っていますか。どれか1つに○をつけてください。

1. 大学・公的機関の教育・研究職 2. 企業等の研究職
3. 技術職 4. 専門職 (※大学教員や研究職以外：医師、法曹、公認会計士等)
5. 販売職 6. マスコミ (新聞記者、放送記者、アナウンサー、プロデューサー等)
7. 教育職 (大学を除く) 8. 事務職
9. 行政職 10. 管理職 (会社役員等)
11. その他 ()

27. 問 26 で答えていただいた「その職業に就きたい」と思っている理由は何ですか。次の中から、最もあてはまるもの1つに○をつけてください。

1. 人を助けたり社会に奉仕できる 2. 安定した生活が保障されている
3. 十分な収入が期待できる 4. 自分の特技・能力や専門知識が活かせる
5. 国際的な仕事ができる 6. 社会的な地位・名声が得られる
7. 組織にしばられず、自由な活動ができる 8. 人や組織を動かすことができる
9. 独創性や創造性を発揮できる 10. その他 ()

Ⅳ. 不安・悩みについて

28. 現在の学生生活の中で、次の各項目について、どの程度悩んだり不安を感じたりしていますか。
(1)～(11)までそれぞれ1～4のどれか1つに○をつけてください。

	よく 悩む	ときどき 悩む	あまり 悩まない	全く 悩まない
(1) 勉学 (成績・単位など)	1	2	3	4
(2) 学部進学や大学院進学.....	1	2	3	4
(3) 就職.....	1	2	3	4
(4) 将来の進路や生き方.....	1	2	3	4
(5) 友人との対人関係.....	1	2	3	4
(6) 教職員との対人関係.....	1	2	3	4
(7) 性・異性・恋愛・結婚.....	1	2	3	4
(8) 経済的なことや経済的自立.....	1	2	3	4
(9) 自分の性格.....	1	2	3	4
(10) 自分の体調や健康.....	1	2	3	4
(11) 人生の意義・目標.....	1	2	3	4

29. あなたは、不安や悩みを感じたとき、だれと相談したり、話し合ったりしますか。

(1)～(9)までそれぞれ1～4のどれか1つに○をつけてください。

	よく 相談する	ときどき 相談する	たまに 相談する	全く 相談しない
(1)父・母……………	1	2	3	4
(2)兄弟・姉妹……………	1	2	3	4
(3)なんでも相談コーナー・学生相談所等……………	1	2	3	4
(4)大学の教職員……………	1	2	3	4
(5)大学内の同じ学科や研究室の友人……………	1	2	3	4
(6)大学内のサークルや団体の友人……………	1	2	3	4
(7)大学外の友人……………	1	2	3	4
(8)先輩……………	1	2	3	4
(9)恋人……………	1	2	3	4

30. あなたは、最近6ヶ月の間に次の項目について、体験したり悩んだりしましたか。

(1)～(12)までそれぞれ1～4のどれか1つに○をつけてください。

	しばしば 体験した	ときどき 体験した	あまり体験 しなかった	全く体験 しなかった
(1)強い不安に襲われた……………	1	2	3	4
(2)自分でもバカらしいと思う考えが浮かんだり、自分の することを何度も確かめてみなければならなかった……	1	2	3	4
(3)人と話していてもとても緊張したり、不安を感じた……………	1	2	3	4
(4)他の人が自分に敵意を持っている、人から監視されて いると感じた……………	1	2	3	4
(5)バス・地下鉄・電車などの乗り物に乗るのが怖かった…	1	2	3	4
(6)気分が落ち込んだり、何も興味が持てなくなった……………	1	2	3	4
(7)人と一緒にいても寂しい感じがした……………	1	2	3	4
(8)体の病気でなくても、息切れ・めまい・動悸などが した……………	1	2	3	4
(9)イライラしたり、物を壊したり人を傷つけたりしたい 衝動にかられた……………	1	2	3	4
(10)やる気がなくなり、無気力状態（アパシー）になった…	1	2	3	4
(11)つつい過食してしまう傾向があった……………	1	2	3	4
(12)食欲がなくなり、食べ物を口にしたくないと思った……	1	2	3	4

31. 過去1年間に体の不調はありましたか？次の中からどれか1つに○をつけてください。

- 1. よくあった
- 2. ときどきあった
- 3. あまりなかった
- 4. 全くなかった

…【問32にお答えください。】

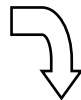

設問31で、体の不調が「よくあった」「ときどきあった」「あまりなかった」と答えた方にお伺いします。

32. 過去1年間に体の不調があったときに、どのように対処しましたか？あてはまるもの全てに○をつけてください。

- 1. 家族に相談
- 2. 大学内の同じ研究室やサークルの友人・先輩に相談
- 3. 大学外の友人・先輩に相談
- 4. 大学の教職員に相談
- 5. 保健センター（本郷・駒場・柏）の診療部を受診
- 6. 東大病院を受診
- 7. 保健センター（本郷・駒場・柏）の健康管理室に相談
- 8. 地域のクリニックや病院を受診
- 9. その他（ ）

33. あなたは、大学の相談施設を知っていますか？ (1)～(12)まで、それぞれ1～3のどれか1つに○をつけてください。

	知っていて 利用したことが ある	知っているが 利用したことが ない	知らない
(1)なんでも相談コーナー……………	1	2	3
(2)学生相談所(本郷・柏)……………	1	2	3
(3)精神保健支援室(保健センター精神科)……………	1	2	3
(4)コミュニケーション・サポートルーム……………	1	2	3
(5)駒場学生相談所……………	1	2	3
(6)ハラスメント相談所……………	1	2	3
(7)キャリアサポート室……………	1	2	3
(8)バリアフリー支援室……………	1	2	3
(9)国際センター相談室……………	1	2	3
(10)産業医健康相談窓口……………	1	2	3
(11)女性研究者支援相談室……………	1	2	3

V. 大学への要望

34. 大学へ特に要望したいことや期待することは何ですか。

(1)～(19)までそれぞれ1～5のどれか1つに○をつけてください。

	とても 期待する	期待する	どちらとも いえない	期待しない	全く 期待しない
(1)カリキュラムの改革……………	1	2	3	4	5
(2)実験室や実習室の充実……………	1	2	3	4	5
(3)進学振分け制度の改善……………	1	2	3	4	5
(4)授業の方法の工夫・改善……………	1	2	3	4	5
(5)少人数教育の実施……………	1	2	3	4	5
(6)単位認定や学年試験を厳しく……………	1	2	3	4	5
(7)単位認定や学年試験を緩やかに……………	1	2	3	4	5
(8)教育スタッフの充実……………	1	2	3	4	5
(9)海外留学の支援……………	1	2	3	4	5
(10)国際化の推進……………	1	2	3	4	5
(11)社会への貢献……………	1	2	3	4	5
(12)カウンセリング・相談体制の充実……………	1	2	3	4	5
(13)健康相談や保健センター機能の充実……………	1	2	3	4	5
(14)就職対策や進路相談機能の充実……………	1	2	3	4	5
(15)奨学金の充実や、授業料免除など、経済的支援を 強化する……………	1	2	3	4	5
(16)施設設備の充実……………	1	2	3	4	5
(17)図書館の充実……………	1	2	3	4	5
(18)学生自治の尊重……………	1	2	3	4	5
(19)学生同士が支え合うネットワークの充実……………	1	2	3	4	5

VI. 家庭の状況について

35. 実家の所在地について、あてはまる地区の番号どれか1つに○をつけてください。

- | | | | |
|------------|-----------------|---------|---------|
| 1. 東京都 | 2. 関東地方（東京都を除く） | 3. 北海道 | 4. 東北地方 |
| 5. 中部地方 | 6. 近畿地方 | 7. 中国地方 | 8. 四国地方 |
| 9. 九州・沖縄地方 | 10. 日本国外 | | |

36. 家族構成について、あてはまる方の番号全てに○をつけてください。

- | | | | |
|-------|-------|-------------|--------------|
| 1. 父 | 2. 母 | 3. 在学中の兄弟姉妹 | 4. それ以外の兄弟姉妹 |
| 5. 祖父 | 6. 祖母 | 7. 配偶者 | 8. 親類 |
| | | | 9. その他 |

37. あなたの現在の生計を主に支えている方のあてはまる方の番号全てに○をつけてください。（複数回答可能）

1. 父 2. 母 3. 本人 4. 兄弟姉妹 5. 祖父母 6. 配偶者 7. その他（ ）

38. あなたの現在の生計を支えている方の昨年（2013年1月～12月）の年間税込み収入はどれくらいですか。（設問37で複数回答している場合には、その全員分を合算してください。）

1. 年収を単位「十万円」で記入してください。……………

億	千万	百万
---	----	----

 ,

十万

 00, 000 円
2. わからない

39. あなたの親の職業について、あてはまる職種に○をつけてください。

(1) 父親の職業	該当する職業例（日本標準職業分類参照）
1. 専門的、技術的職業	科学研究者、技術者、医師、薬剤師、裁判官、検察官、弁護士、公認会計士、税理士、芸術家、宗教家、著述家、記者、俳優、プログラマー等
2. 教育的職業	大学（研究所）、短大、高専の教授・准教授等、小・中・高校の教員（校長・副校長・教頭を含む）、その他の教員（私塾等）
3. 管理的職業	会社役員、課長級以上の会社員、課長以上の公務員等
4. 事務	一般事務（管理的職業を除く）
5. 販売	商品販売、証券業、不動産業、営業職、保険業等
6. サービス業	家政婦、理容・美容師、接客・給仕、クリーニング職、飲食物調理、下宿・アパート等の管理人、旅行・観光案内、広告業等
7. 保安職業	自衛官、警察官、消防士、看守、守衛、警備員等
8. 農・林・漁業	農業、林業、漁業等
9. 生産工程	金属・機械・繊維工業等の工程従事者、製版・印刷・製本工、洋服仕立職、菓子製造工等
10. 輸送・機械運転	電車・自動車等の運転従事者、車掌、船舶乗組員、無線通信士、建設機械運転従事者等
11. 建設・採掘	建設工事・鉄筋作業・大工・電気工事、土木作業、採掘作業等従事者等
12. 運搬・清掃	運搬・配達・郵便従事者、倉庫作業従事者、清掃従事者等
13. その他（ ）	上記以外の職業及び分類不能または不明なもの
14. 無職	不動産収入・金利・年金生活者などを含む

(2) 母親の職業	
1. 専門的、技術的職業	2. 教育的職業
3. 管理的職業	4. 事務
5. 販売	6. サービス業
7. 保安職業	8. 農・林・漁業
9. 生産工程	10. 輸送・機械運転
11. 建設・採掘	12. 運搬・清掃
13. その他 ()	14. 無職

40. 設問39で回答いただいた職業の雇用形態について、あてはまる形態に○をつけてください。

	職業の雇用形態
父 親	1. 自分一人（誰にも雇用されていない）
	2. 民間企業に勤務（民間企業・団体職員等）
	3. 官公庁に勤務（国・自治体、公共企業体等）
	4. 経営者・役員または人を雇用している
母 親	1. 自分一人（誰にも雇用されていない）
	2. 民間企業に勤務（民間企業・団体職員等）
	3. 官公庁に勤務（国・自治体、公共企業体等）
	4. 経営者・役員または人を雇用している

41. 設問40で回答いただいた勤務先の規模について、あてはまる規模に○をつけてください。

	勤務先の規模
父 親	1. 従業員が1,000人以上
	2. 従業員が100人以上1,000人未満
	3. 従業員が10人以上100人未満
	4. 従業員が10人未満
母 親	1. 従業員が1,000人以上
	2. 従業員が100人以上1,000人未満
	3. 従業員が10人以上100人未満
	4. 従業員が10人未満

VII. 生活費の状況について

42. あなた自身の生活費の状況について、右の各欄に金額を記入してください。

(最近3ヶ月の実績から、平均1ヶ月の収支額を、該当しない場合は「0」を記入してください。)

1ヶ月の支出を単位「千円」で記入してください。

(1)衣料費.....	百万	,	十万	万	千	, 000円
(2)食費.....「自宅生」は外食代(費)を記入してください。...	百万	,	十万	万	千	, 000円
(3)住居費.....「自宅外生」のみ住居費を記入してください。...	百万	,	十万	万	千	, 000円

(4) 勉学費	百万	,	十万	万	千	,	000	円
勉学に必要な書籍代、実習教材費、文房具類代、実習旅費等 (授業料等の学校納付金を除く。)								
(5) 教養・娯楽費	百万	,	十万	万	千	,	000	円
教養・娯楽のための書籍代、サークルの支出、勉学以外の旅行費用、 交友費、スポーツ代、映画・演劇・音楽会の入場料等								
(6) 通学費	百万	,	十万	万	千	,	000	円
(7) 雑費	百万	,	十万	万	千	,	000	円
理・美容代、タバコ代、化粧品代、ガソリン代、携帯電話代、 インターネット代、医療費、水・光熱費等								
(8) 支出合計	百万	,	十万	万	千	,	000	円

1ヶ月の収入を単位「千円」で記入してください。

(9) 家庭からの仕送り・小遣い	百万	,	十万	万	千	,	000	円
親・兄弟・親類等からの仕送り、又は小遣い等。								
(10) 奨学金	百万	,	十万	万	千	,	000	円
日本学生支援機構の奨学金及び他の機関からの奨学金。								
(11) アルバイト・雑収入	百万	,	十万	万	千	,	000	円
(12) ローン・クレジット・借入金	百万	,	十万	万	千	,	000	円
最近3ヶ月に借りた金額の1ヶ月間当たりの平均額								
(13) その他の収入 ()	百万	,	十万	万	千	,	000	円
(14) 収入合計	百万	,	十万	万	千	,	000	円

1ヶ月の預貯金を単位「千円」で記入してください。

(15) 預貯金	+	百万	,	十万	万	千	,	000	円
最近3ヶ月に預貯金した金額の1ヶ月間当たり平均預貯金額。									
(15) 預貯金	-	百万	,	十万	万	千	,	000	円
預貯金の総額ではなく、1ヶ月間当たりの平均増加額で、 プラスの場合は上段に、マイナスの場合は下段に千円単位 で記入してください。									

43. 大学の授業料はどのように負担していますか。あてはまる番号全てに○をつけてください。
- | | | | |
|--------------|------------|------------|------------|
| 1. 家庭からの仕送り | 2. 奨学金 | 3. 全額授業料免除 | 4. 半額授業料免除 |
| 5. アルバイト・雑収入 | 6. その他 () | | |

VIII. 通学・住居について

44. あなたは、現在どこに住んでいますか。どれか1つに○をつけてください。

1. 東京23区
2. 東京都（23区外）
3. 横浜市
4. 川崎市
5. 神奈川県（左記「3及び4」の市を除く）
6. さいたま・川口・蕨の各市
7. 埼玉県（左記「6」の各市を除く）
8. 千葉・船橋・市川・習志野・松戸の各市
9. 千葉県（左記「8」の各市を除く）
10. その他の県

45. あなたの居住形態はどれにあたりますか。どちらかに○をつけてください。

1. 自宅
2. 自宅外・・・【設問46へ進んでください】

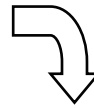

設問45で【居住形態が「2. 自宅外」】を選んだ方にお伺いします。

46. 現在あなたが住んでいるのはどれですか。どれか1つに○をつけてください。

1. 分譲マンション
2. 賃貸マンション・アパート（バス付き）
3. アパート（バスなし）・下宿
4. 東大の学生宿舎
5. その他の学生宿舎
6. その他（ ）

47. 学生宿舎等を作れば、あなたは入居しますか。どれか1つに○をつけてください。

1. 入居する
2. 入居しない
3. 入居費による
4. わからない

48. あなたが通学に通常利用している交通機関を記入してください。通常の通学で移動時間（乗車時間）の長い交通機関等をどれか1つに○をつけてください。

1. 電 車
2. バ ス
3. 自転車
4. 徒歩のみ
5. バイク
6. 自家用車
7. その他（ ）

49. 片道の通学所要時間はどれくらいですか。（分単位で記入してください。）

所要時間.....

--	--	--

 分

Ⅷ. 奨学金について

50. 現在、日本学生支援機構から定期的な奨学金を受けていますか。どちらかに○をつけてください。

1. 日本学生支援機構第一種奨学金（無利子奨学金） } ……………【設問 53 へ進んでください】
 2. 日本学生支援機構第二種奨学金（利子付奨学金） }
 3. 受けていない…【設問 51 へ進んでください】

設問50で【奨学金を「受けていない」】と答えた方にお伺いします。

51. その理由はどれにあたりますか。どれか1つに○をつけてください。

1. 受ける必要がない
 2. 出願資格がない
 3. 掲示等に気がつかなかった
 4. 出願したが採用されなかった
 5. 事務手続きが煩雑だから申請しなかった
 6. その他（ ）
 7. 書類を期限までに整えられなかった } …【設問 52 へ進んでください】
 8. 貸与なので申請しなかった }

設問51で、「7. 書類を期限までに整えられなかった」、「8. 貸与なので申請しなかった」と答えた方にお伺いします。

52. これから奨学金を受けたいと思いますか。どちらかに○をつけてください。

1. 受けたい
 2. 受けたくない

設問50で【奨学金を「受けている」】と答えた方にお伺いします。

53. 奨学金はどんな面で役に立っていますか。（主たるものを2つまで選んで○をつけてください。）

1. 家庭の経済的な負担が軽減される
 2. 多少ともゆとりのある生活ができる
 3. アルバイトが軽減される
 4. 奨学金があるので生活が成り立っている
 5. 定期的な収入になるので助かる
 6. その他（ ）

54. 現在、他の団体から定期的に奨学金を受けていますか。どちらかに○をつけてください。

1. 公益法人等・地方公共団体等の奨学金 } ……………【設問 57 へ進んでください】
 2. 大学独自の奨学金（学内奨学金） }
 3. 受けていない…【設問55へ進んでください】

設問54で【奨学金を「受けていない」】と答えた方にお伺いします。

55. その理由はどれにあたりますか。どれか1つに○をつけてください。

1. 受ける必要がない
 2. 出願資格がない
 3. 掲示等に気がつかなかった
 4. 出願したが採用されなかった
 5. 事務手続きが煩雑だから申請しなかった
 6. その他（ ）
 7. 書類を期限までに整えられなかった } …【設問 56 へ進んでください】
 8. 貸与なので申請しなかった }

設問55で、「7. 書類を期限までに整えられなかった」、「8. 貸与なので申請しなかった」と答えた方にお伺いします。

56. これから奨学金を受けたいと思いますか。どちらかに○をつけてください。

1. 受けたい
 2. 受けたくない



設問54で【奨学金を「受けている」】と答えた方にお伺いします。

57. 奨学金はどんな面で役に立っていますか。(主たるものを2つまで選んで○をつけてください。)

- 1. 家庭の経済的な負担が軽減される
- 2. 多少ともゆとりのある生活ができる
- 3. アルバイトが軽減される
- 4. 奨学金があるので生活が成り立っている
- 5. 定期的な収入になるので助かる
- 6. その他 ()

X. アルバイトについて

58. 過去1年間にアルバイトをしましたか。次の中からどれか1つに○をつけてください。

- 1. 継続的(1ヶ月以上)アルバイトをした
- 2. 臨時的(1ヶ月未満)アルバイトをした
- 3. 継続的なアルバイトと臨時的アルバイトを両方した
- 4. しなかった

設問58で「過去1年間にアルバイトをした」と答えた方にお伺いします。

59. そのアルバイトの種類はどれにあたりますか。(主たるものを2つまで選んで○をつけてください。)

- 1. 家庭教師
- 2. 塾の講師
- 3. 試験監督・採点
- 4. 一般事務
- 5. 単純労働
- 6. 販売・セールス・サービス業
- 7. 特殊技能(翻訳、通訳、プログラミング等)を要すること
- 8. コンピュータへの入力オペレータ
- 9. その他 ()

60. アルバイトに費やす時間と収入額はどれくらいでしたか。

(1) 費やした時間(往復時間を含め、一週間あたりの平均時間を記入してください。)…… 時間/週

(2) 収入額……1ヶ月当たりの平均(単位:千円) …… , , 000 円/月

61. アルバイトをした目的はどれにあたりますか。(どれか1つに○をつけてください。)

- 1. 生活費を稼ぐため
- 2. 勉学費を稼ぐため
- 3. 学生生活を楽しむため
- 4. 社会経験のため
- 5. その他 ()

問58で「1. 継続的アルバイトをした」または「3. 継続的・臨時的アルバイトを両方した」と答えた方にお伺いします。

62. 継続的アルバイトは勉学の妨げになりませんでしたか。(どれか1つに○をつけてください。)

- 1. かなり妨げになった
- 2. 多少妨げになった
- 3. 妨げにならなかった

63. 現在の暮らし向きについてどうお考えですか。次の中からどれか1つに○をつけてください。

- 1. かなり楽な方
- 2. やや楽な方
- 3. 普通
- 4. やや苦しい方
- 5. 大変苦しい方
- 6. わからない

