

(1)回答者数:274件

(2)回答した子供食堂の所在地

北海道	3	埼玉県	18	岐阜県	5	鳥取県	1	佐賀県	0
青森県	0	千葉県	16	静岡県	6	島根県	6	長崎県	4
岩手県	4	東京都	66	愛知県	5	岡山県	3	熊本県	9
宮城県	2	神奈川県	16	三重県	0	広島県	0	大分県	1
秋田県	0	新潟県	4	滋賀県	31	山口県	2	宮崎県	0
山形県	0	富山県	0	京都府	2	徳島県	1	鹿児島県	0
福島県	2	石川県	2	大阪府	18	香川県	2	沖縄県	1
茨城県	2	福井県	2	兵庫県	5	愛媛県	2	無回答	11
栃木県	3	山梨県	1	奈良県	8	高知県	0		
群馬県	2	長野県	7	和歌山県	1	福岡県	0		

※回答者は、「広がれ、こども食堂の輪！」全国ツアー実行委員会・各都道府県実行委員会のネットワーク、こども食堂全国ネットワーク及び全国社会福祉協議会のネットワークにつながる運営者に限られることから、都道府県別回答者数が、都道府県別の子供食堂の数を反映しているか否かは不明

(3) 運営団体の会員数(Q2,Q3) (平均値) N=274

: 個人 78.6人 団体 10.3団体

(4) 子供食堂の運営形態(Q4) N=274

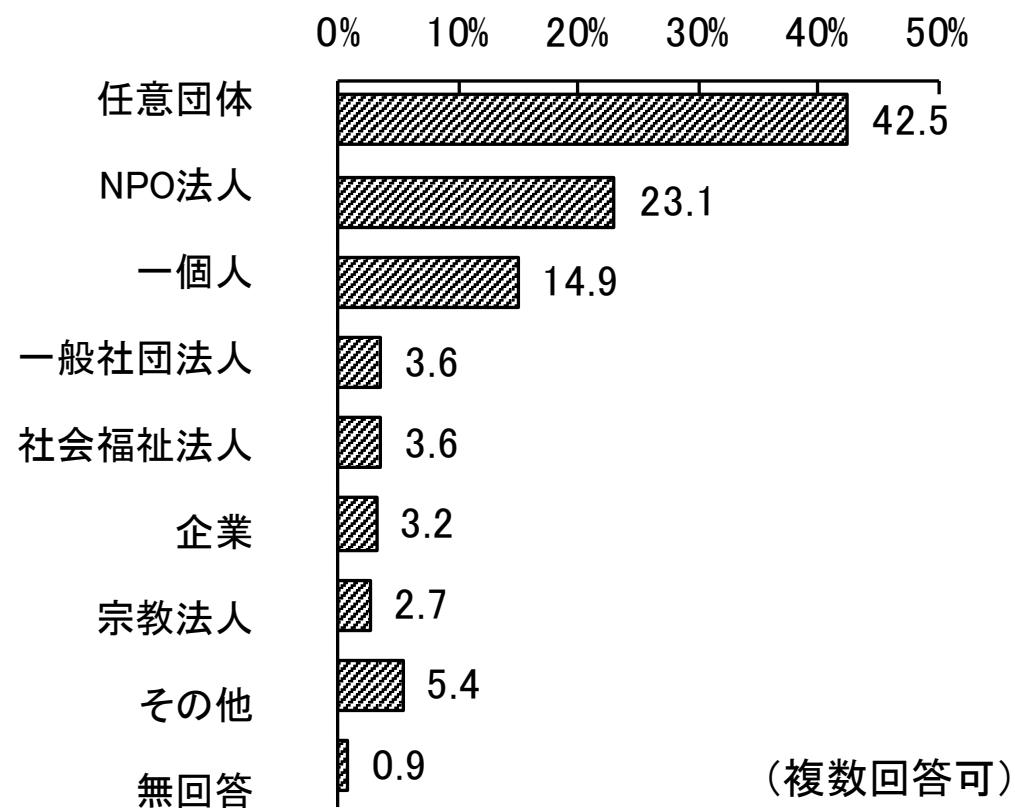
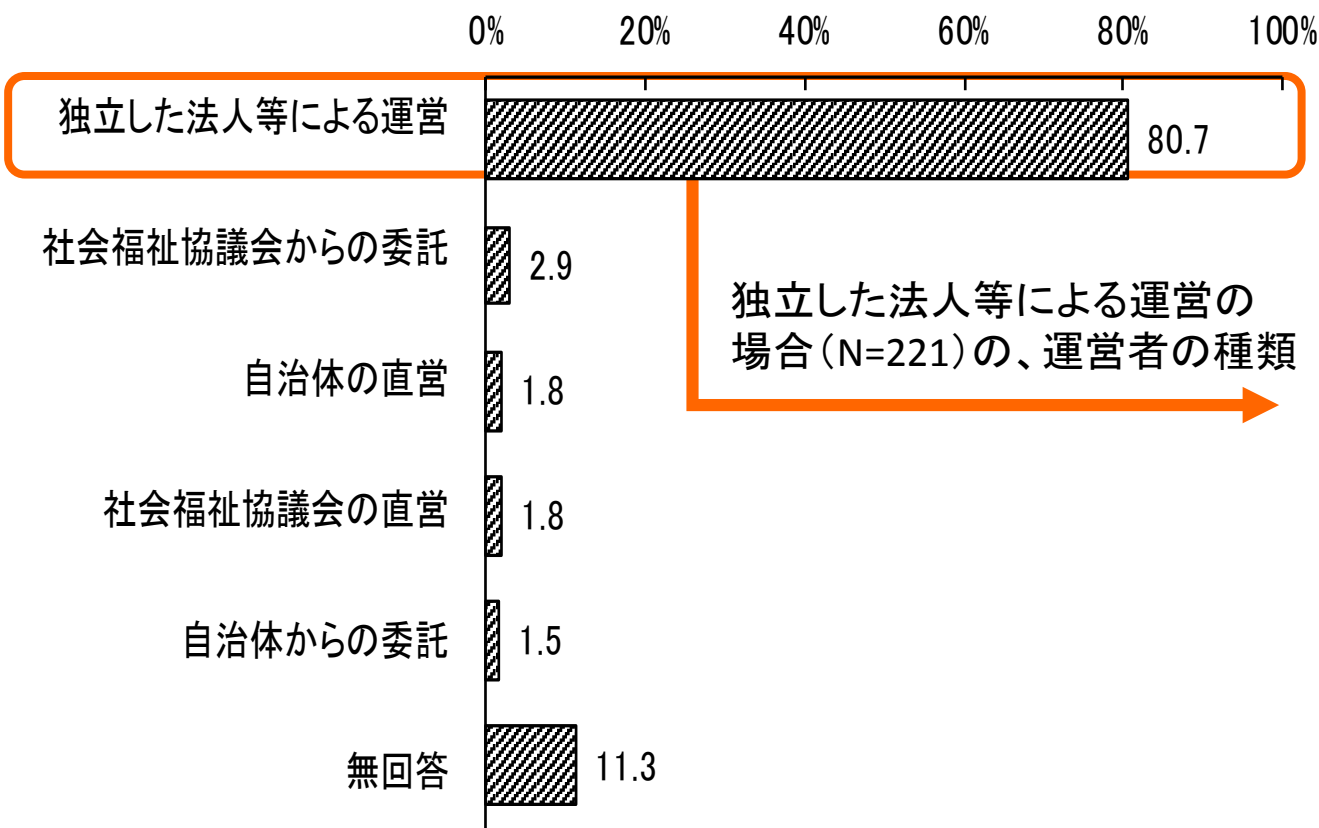

(5) 子供食堂以外の活動(Q6) N=274

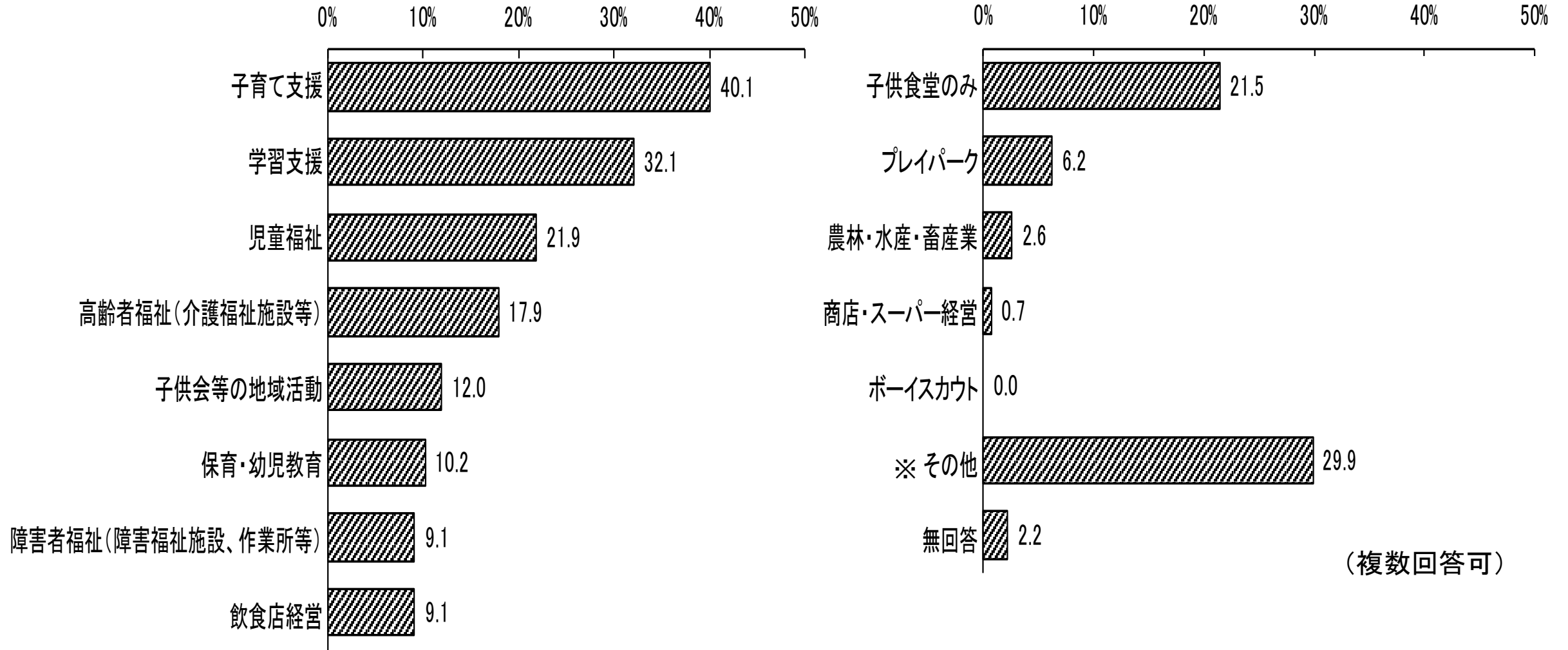

(複数回答可)

※子供食堂以外の活動「その他」回答例：
防災、若者支援、フードバンク等

(6) 子供食堂の活動地域 (Q7、Q8) N=274

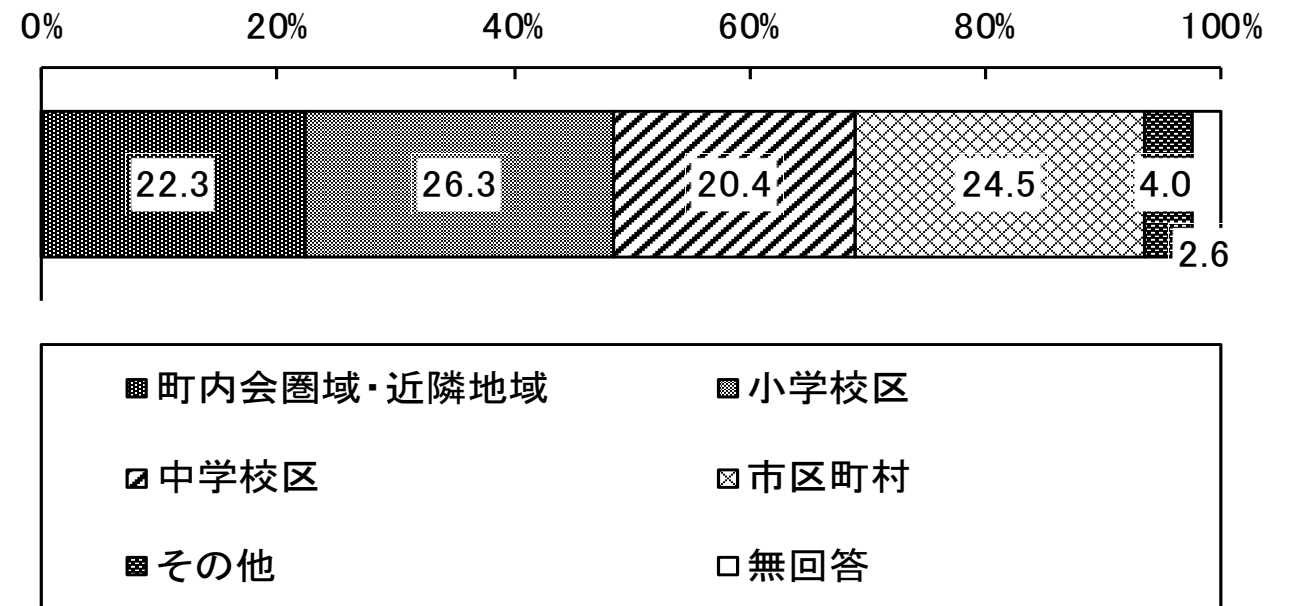
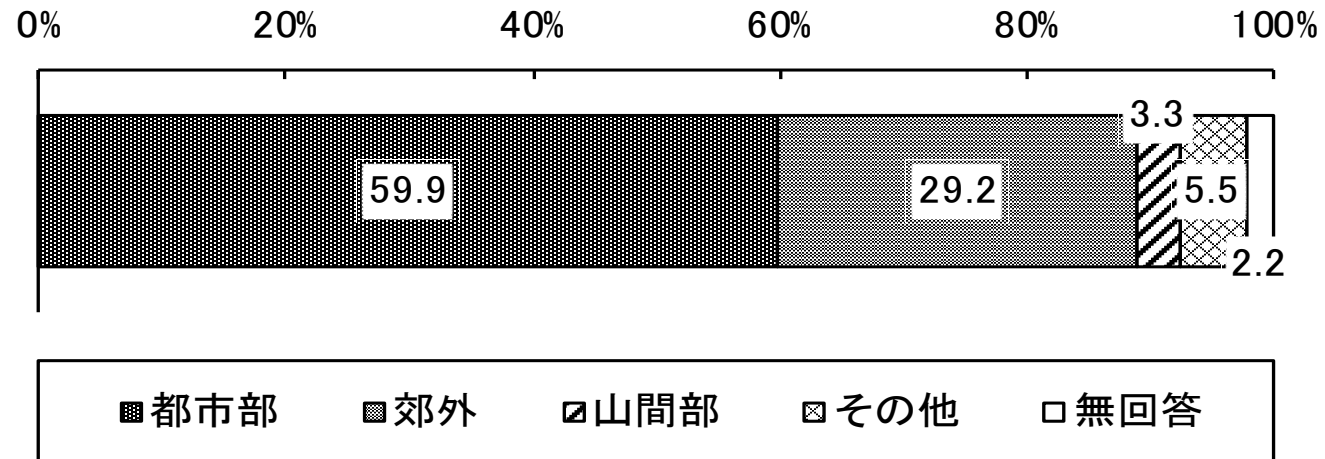

(7) 子供食堂の開催頻度・開催日 (Q9,Q10) N=274

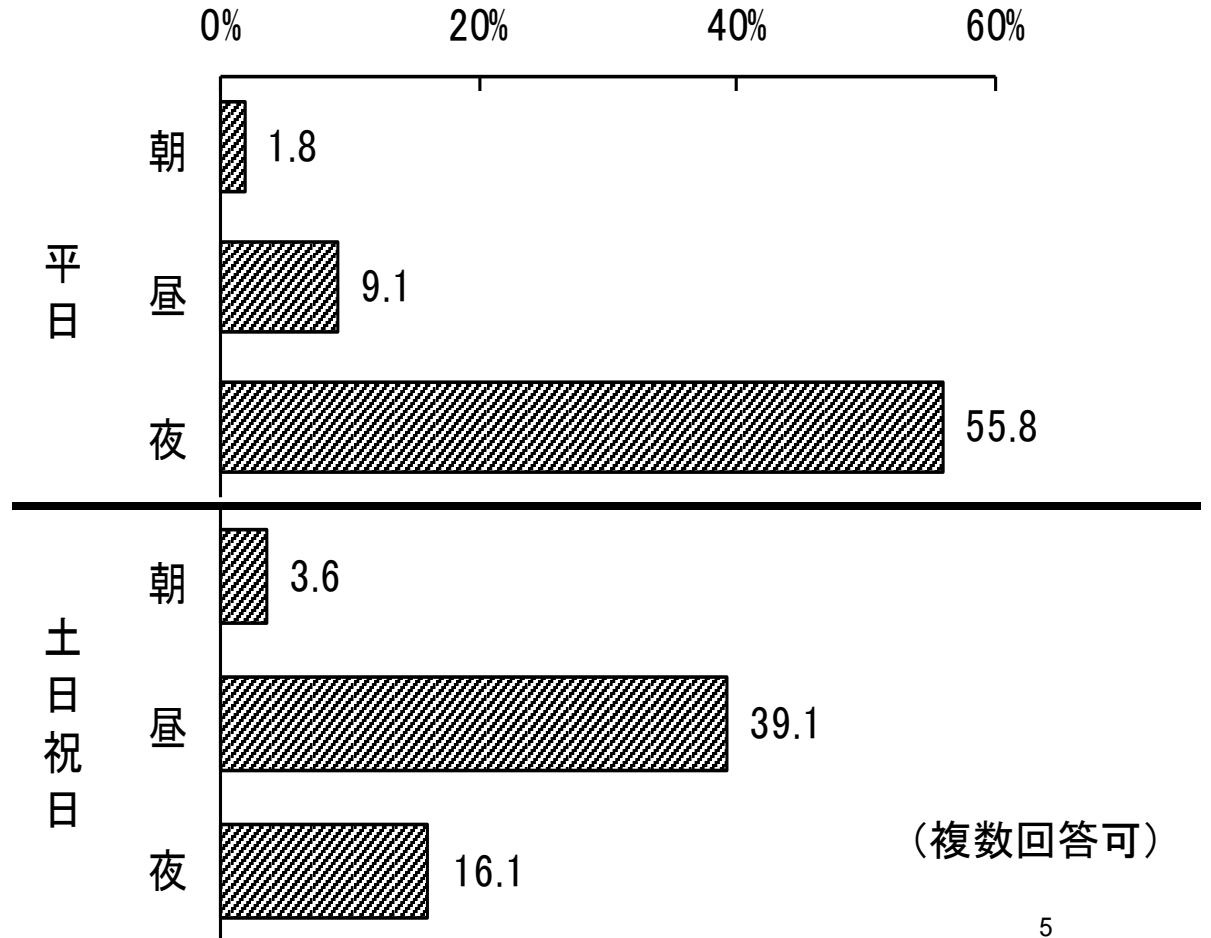
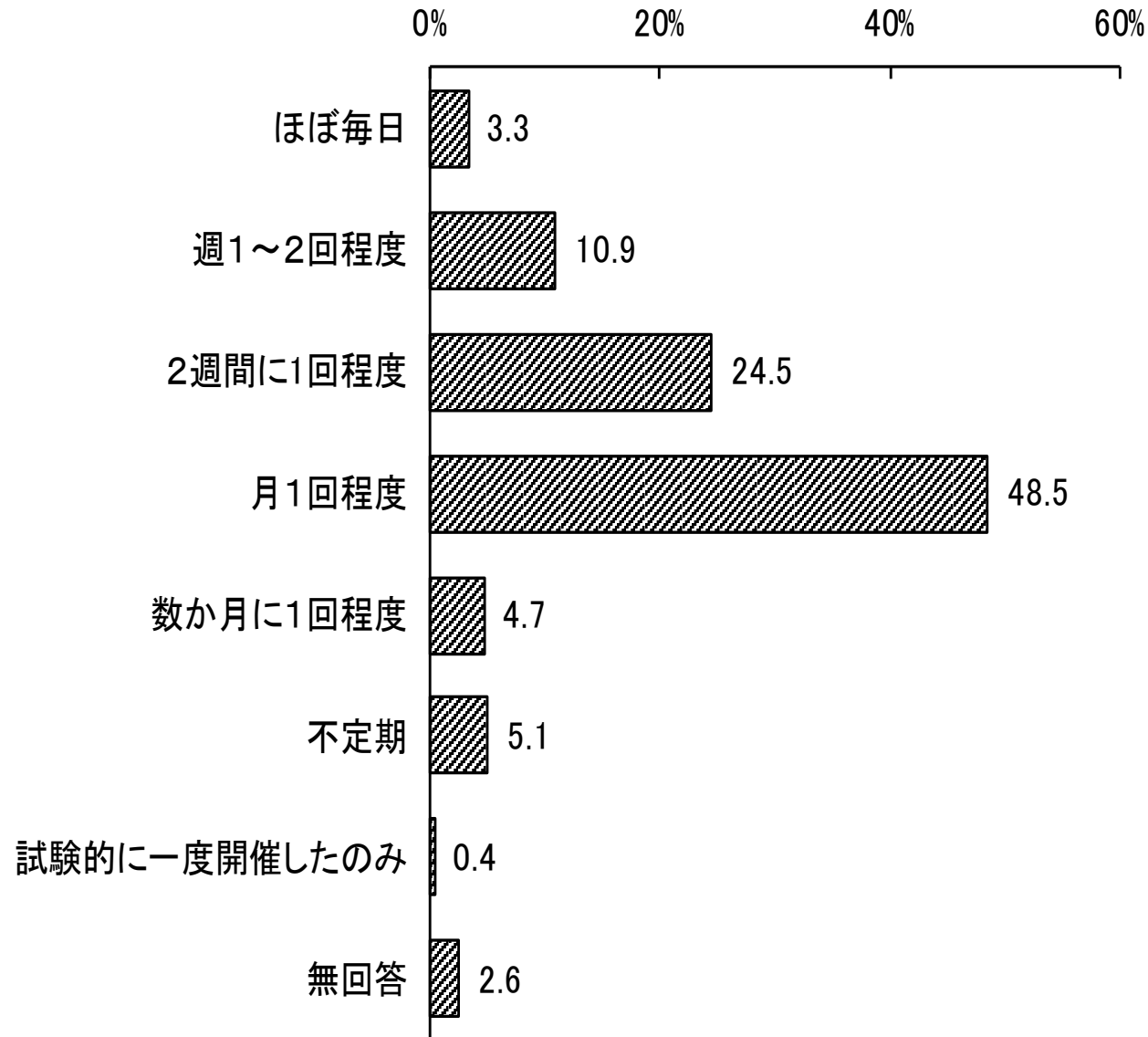

(8) 1回あたりの参加者数(Q16) N=274

子供(18歳未満)

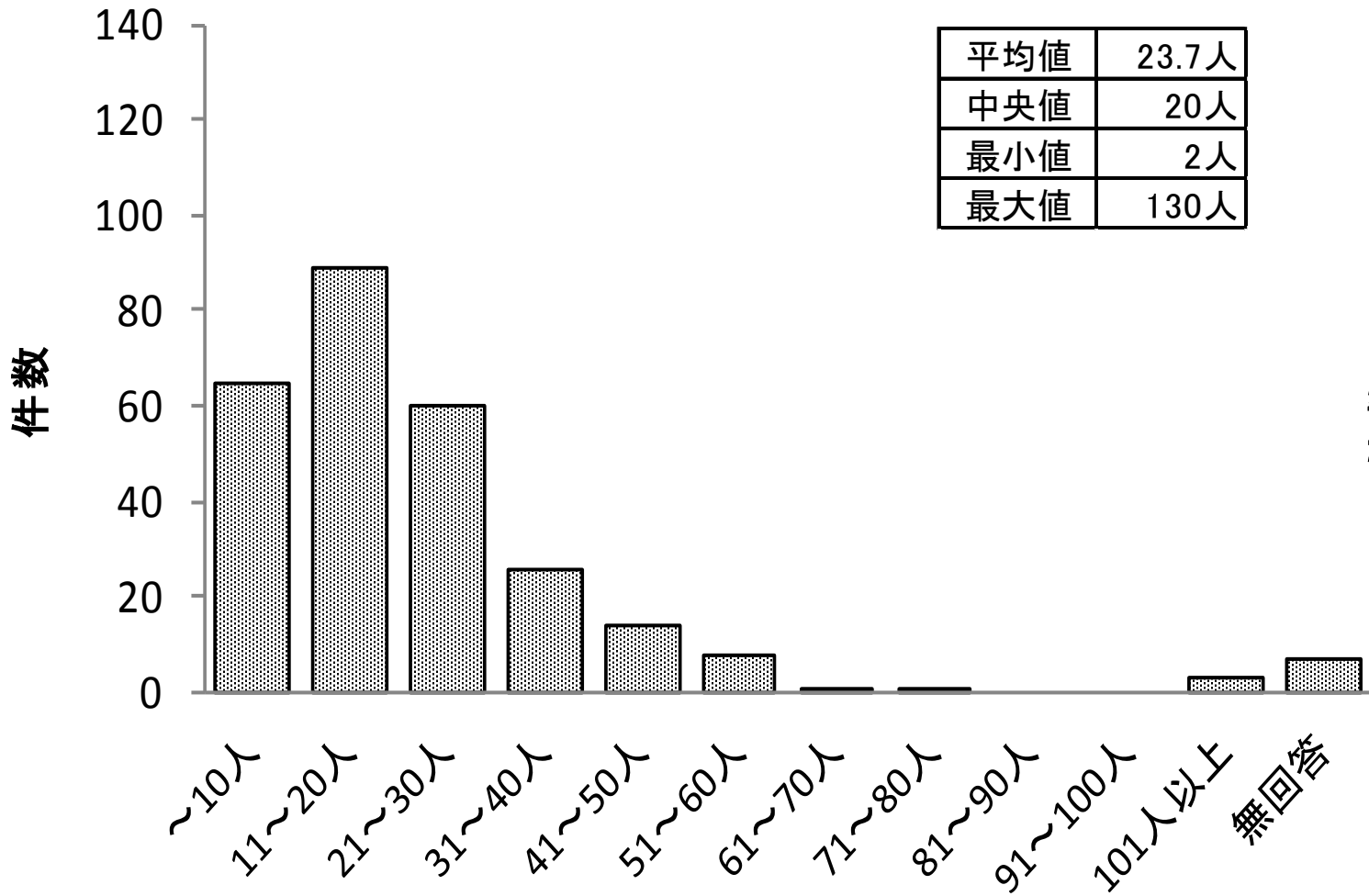

大人(18歳以上)

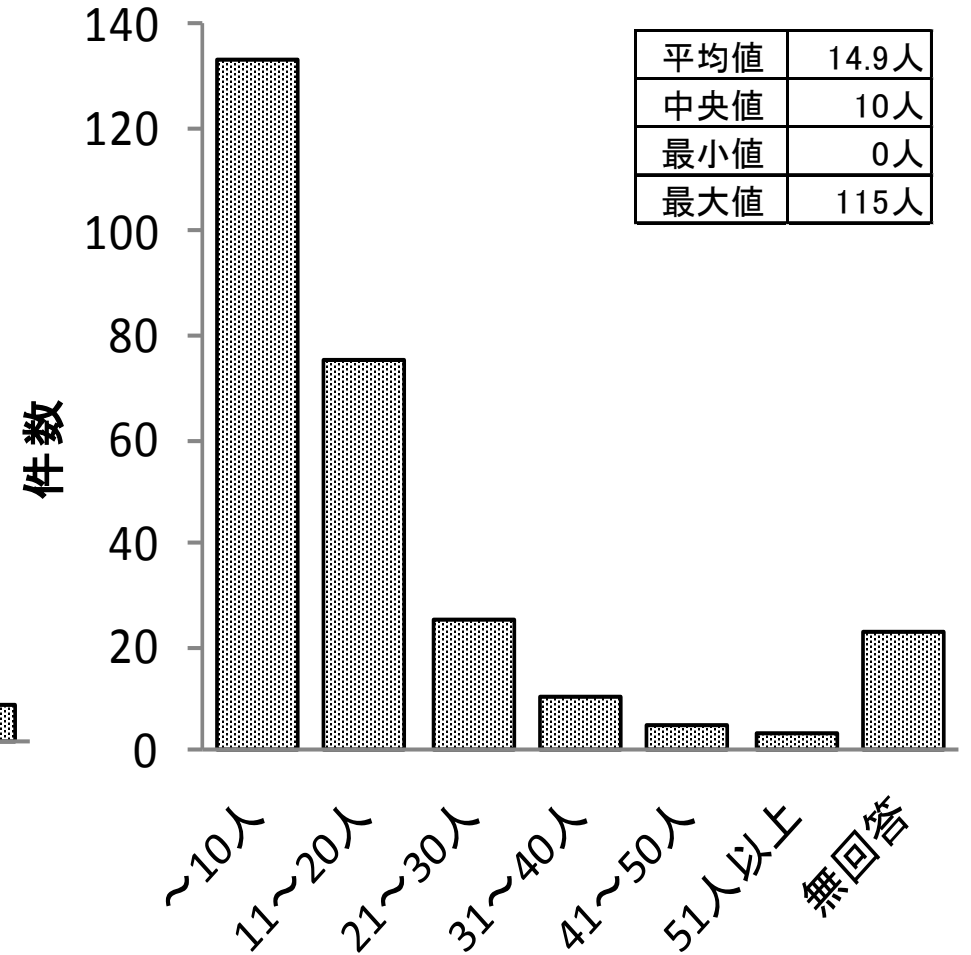

(8) 1回あたりの参加者数(Q16) N=274

子供+大人

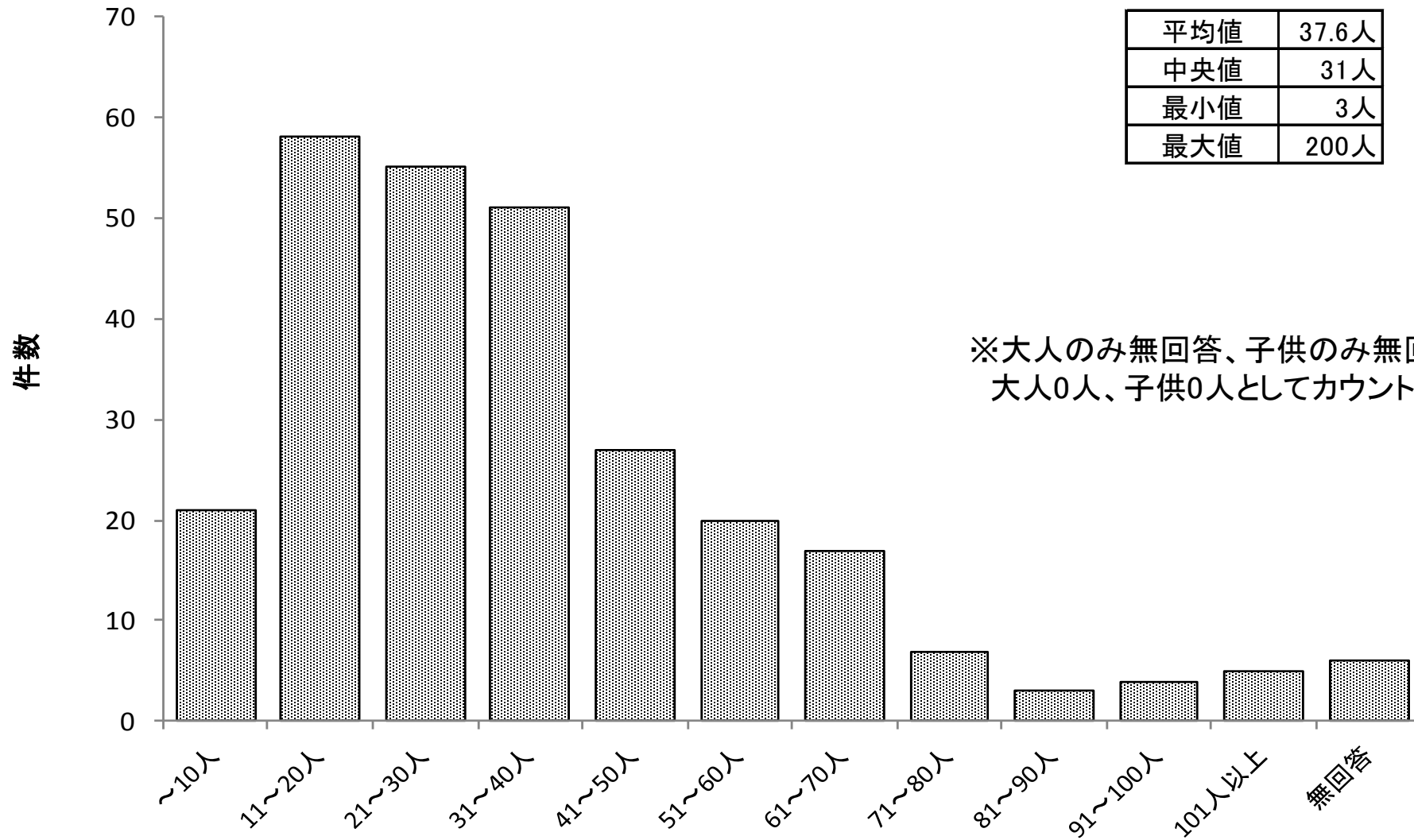

(9) 子供食堂の参加費(Q11) N=274

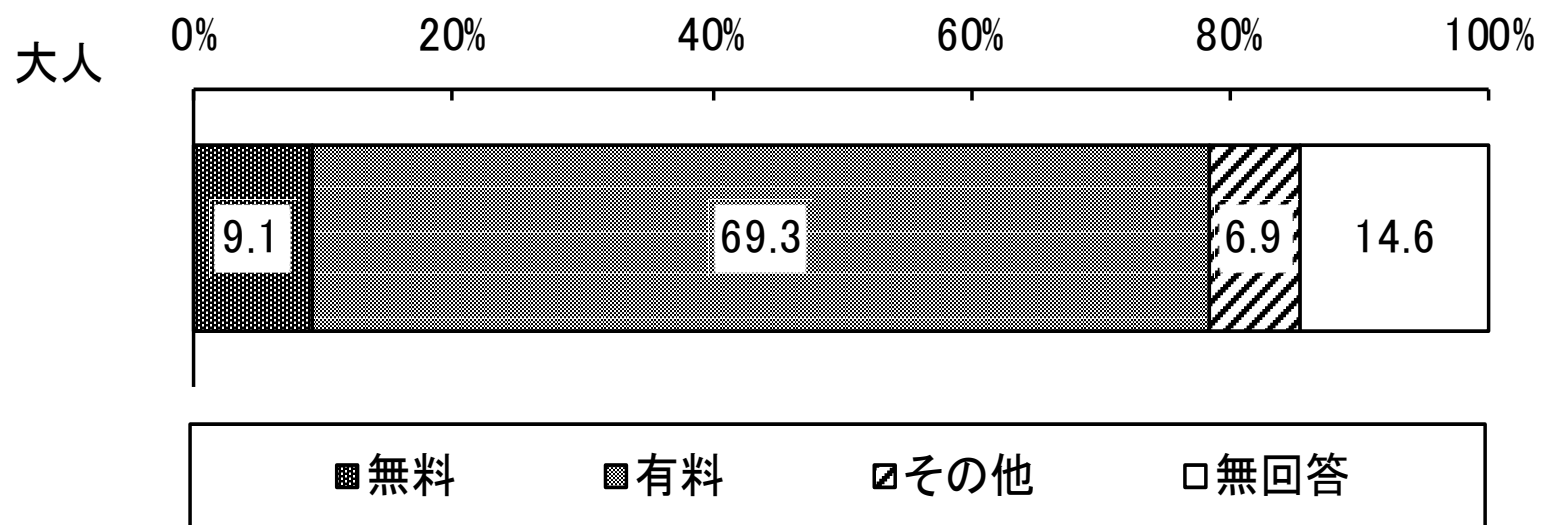
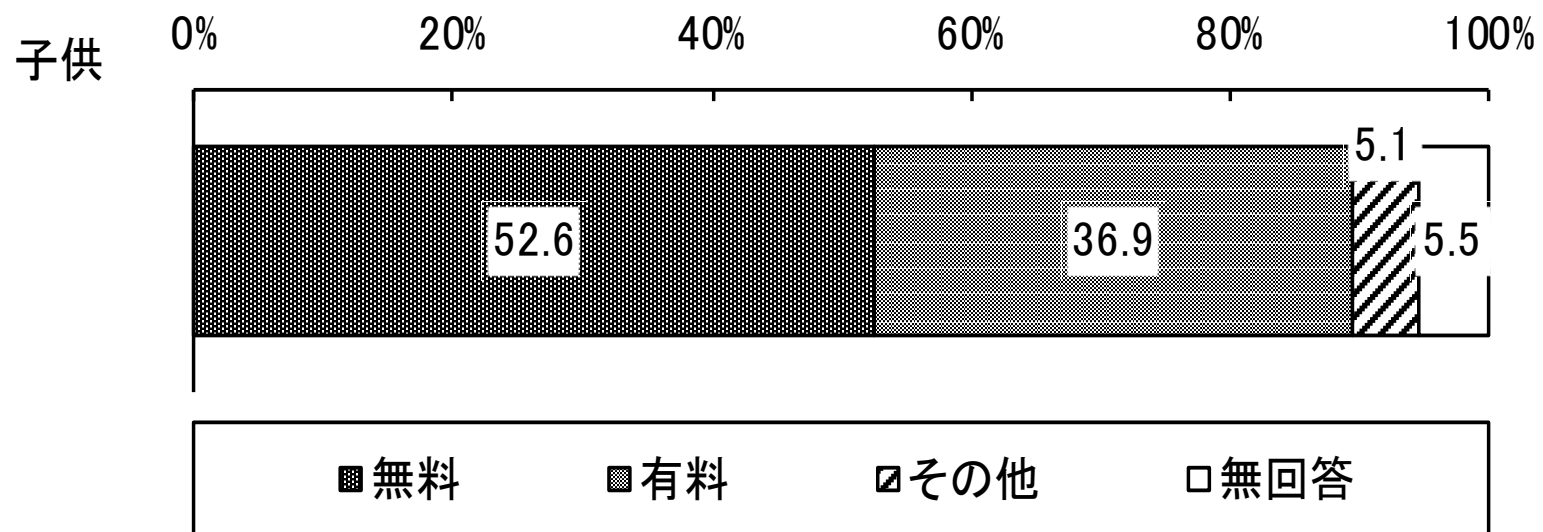

(10) 参加費が有料の場合の料金(Q11)

子供 (N=101)

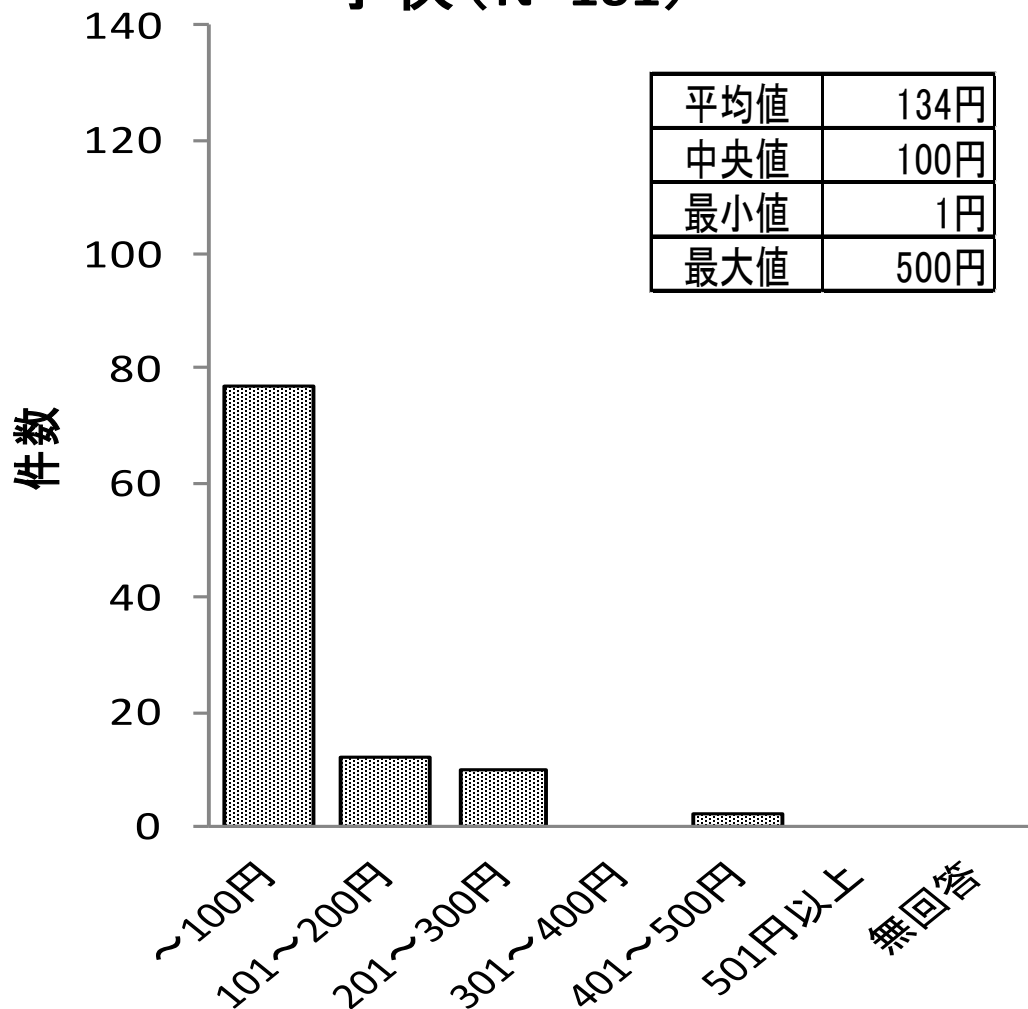

大人 (N=109)

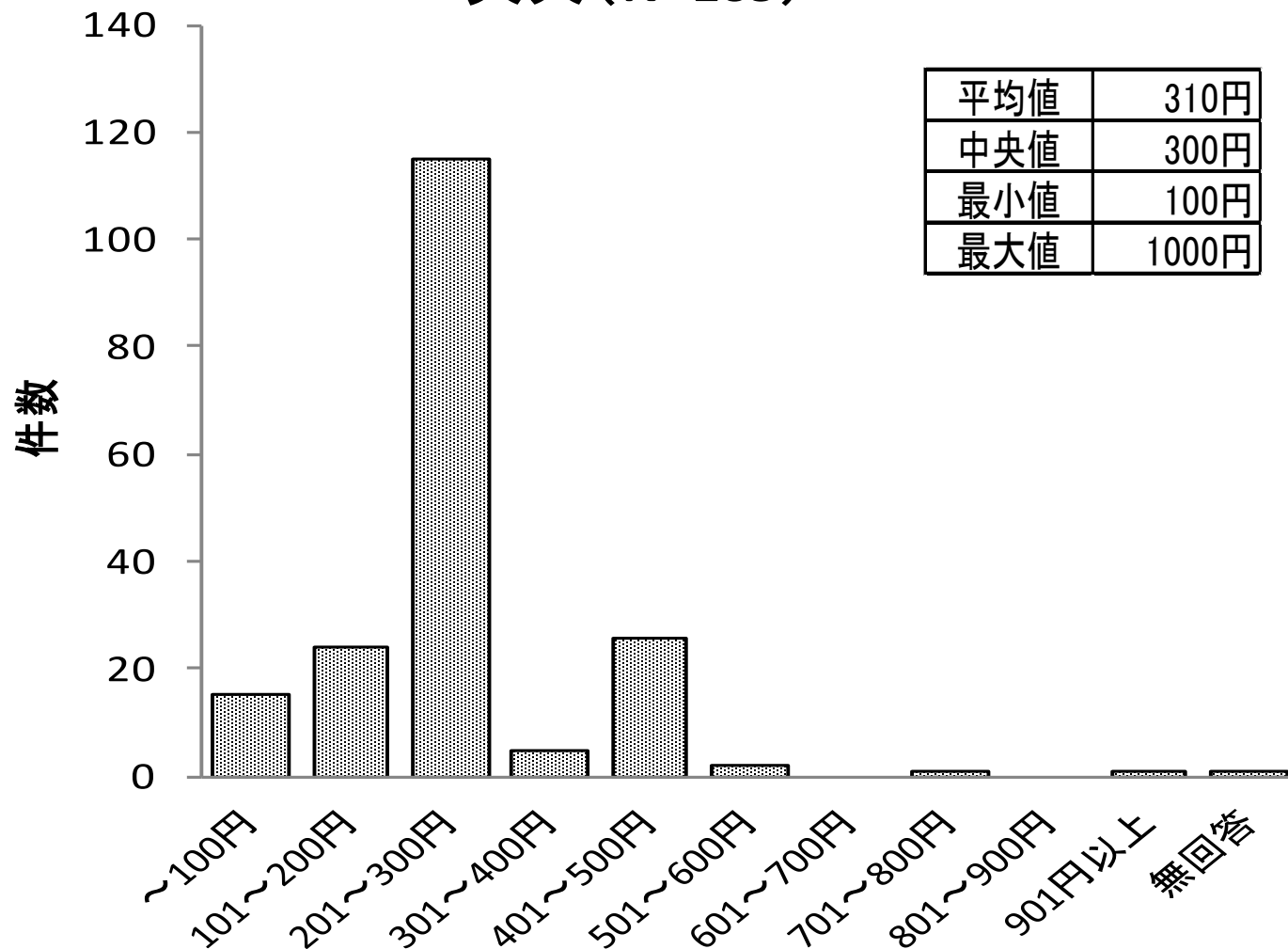

(11) 子供食堂の参加対象者(Q12) N=274

(12) 子供食堂の参加対象年齢(Q13) N=274

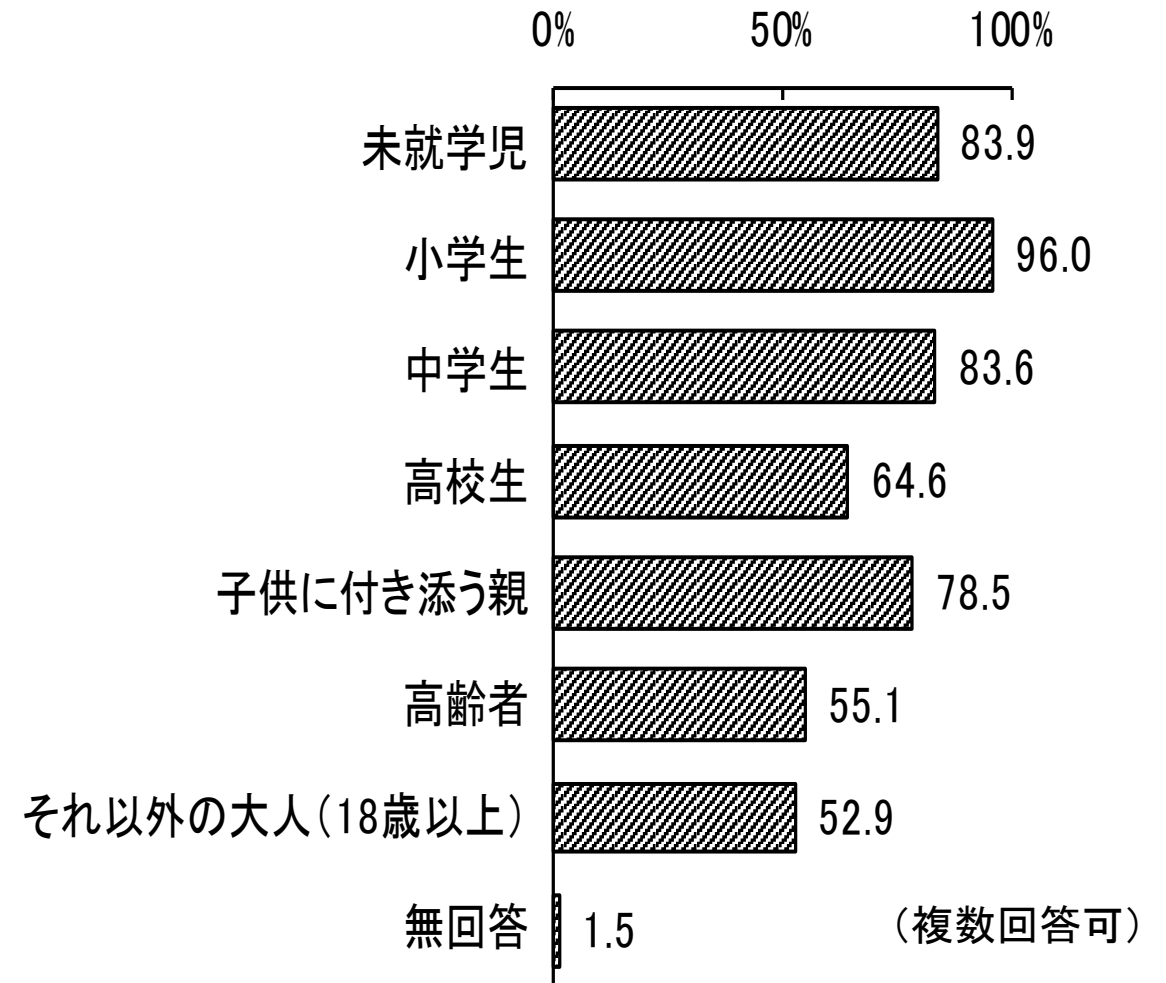
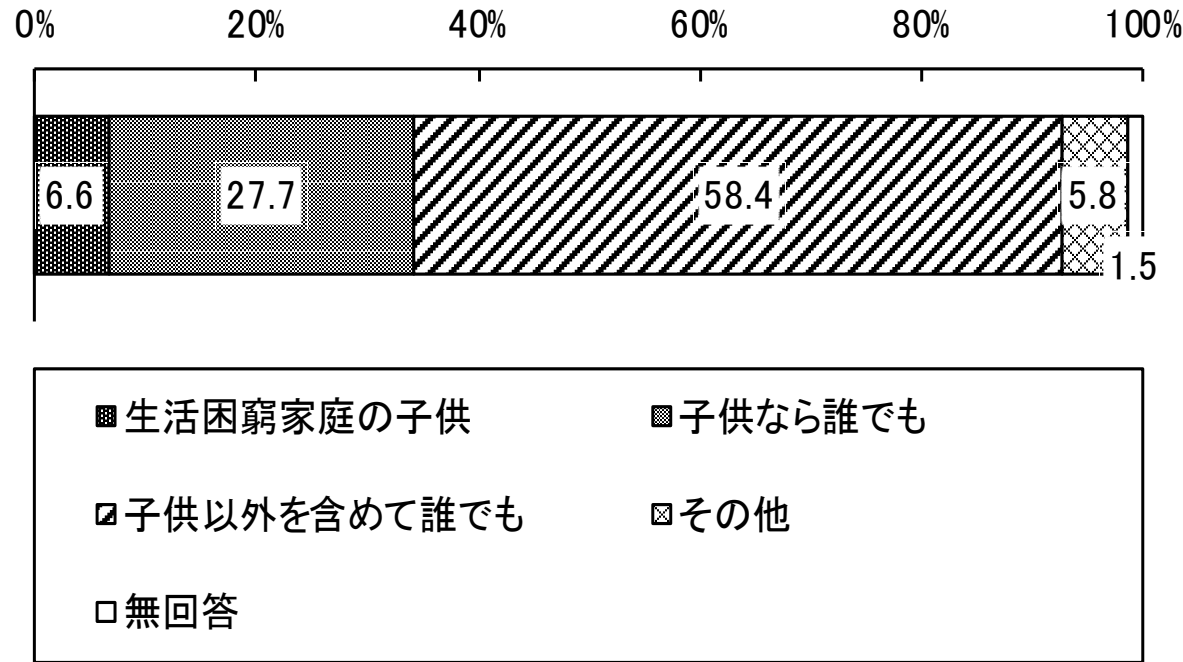

(13) 子供食堂の開催告知方法(Q14,Q16) N=274

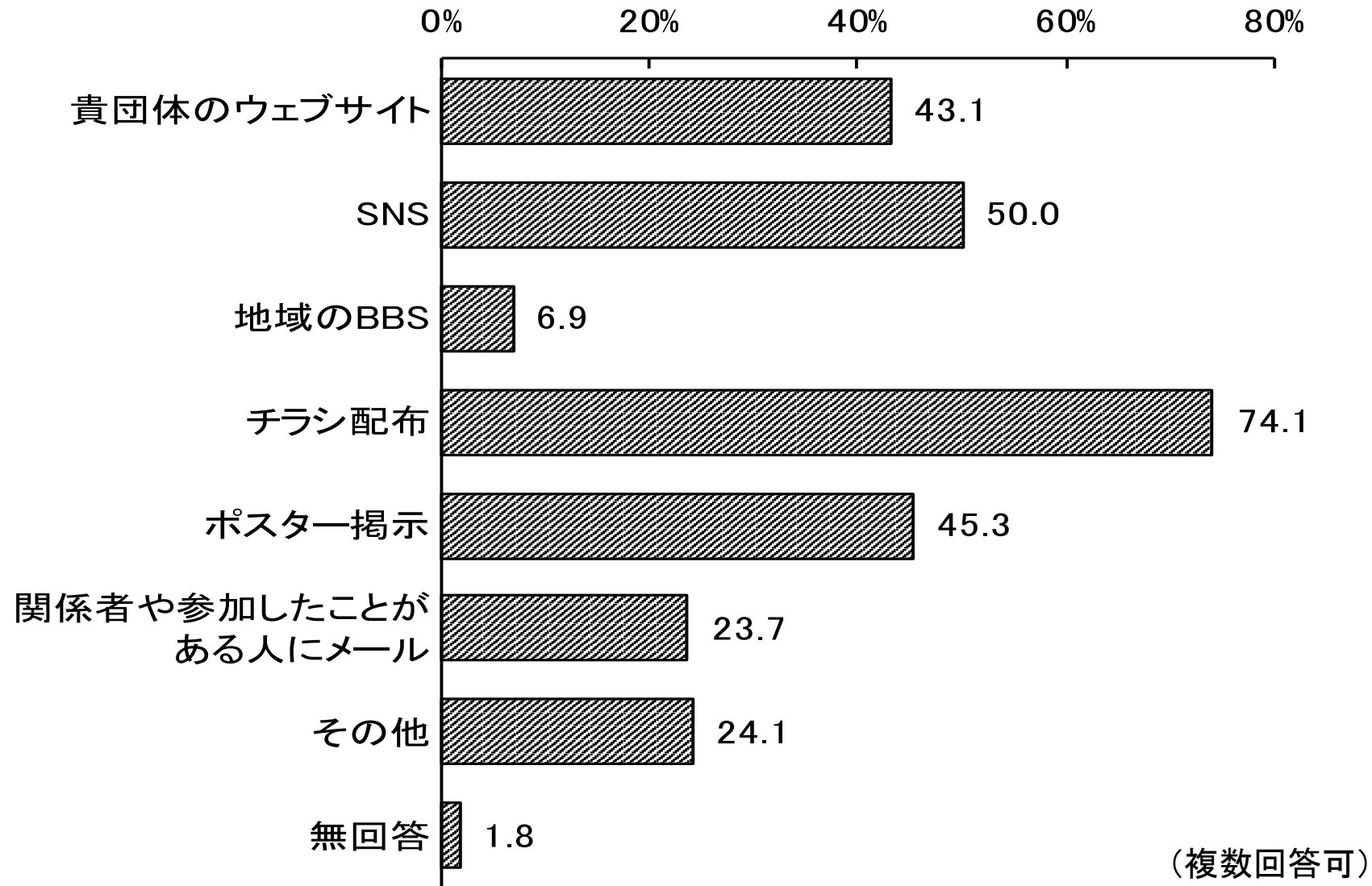

(14) 子供食堂を運営するスタッフの募集方法(Q15) N=274

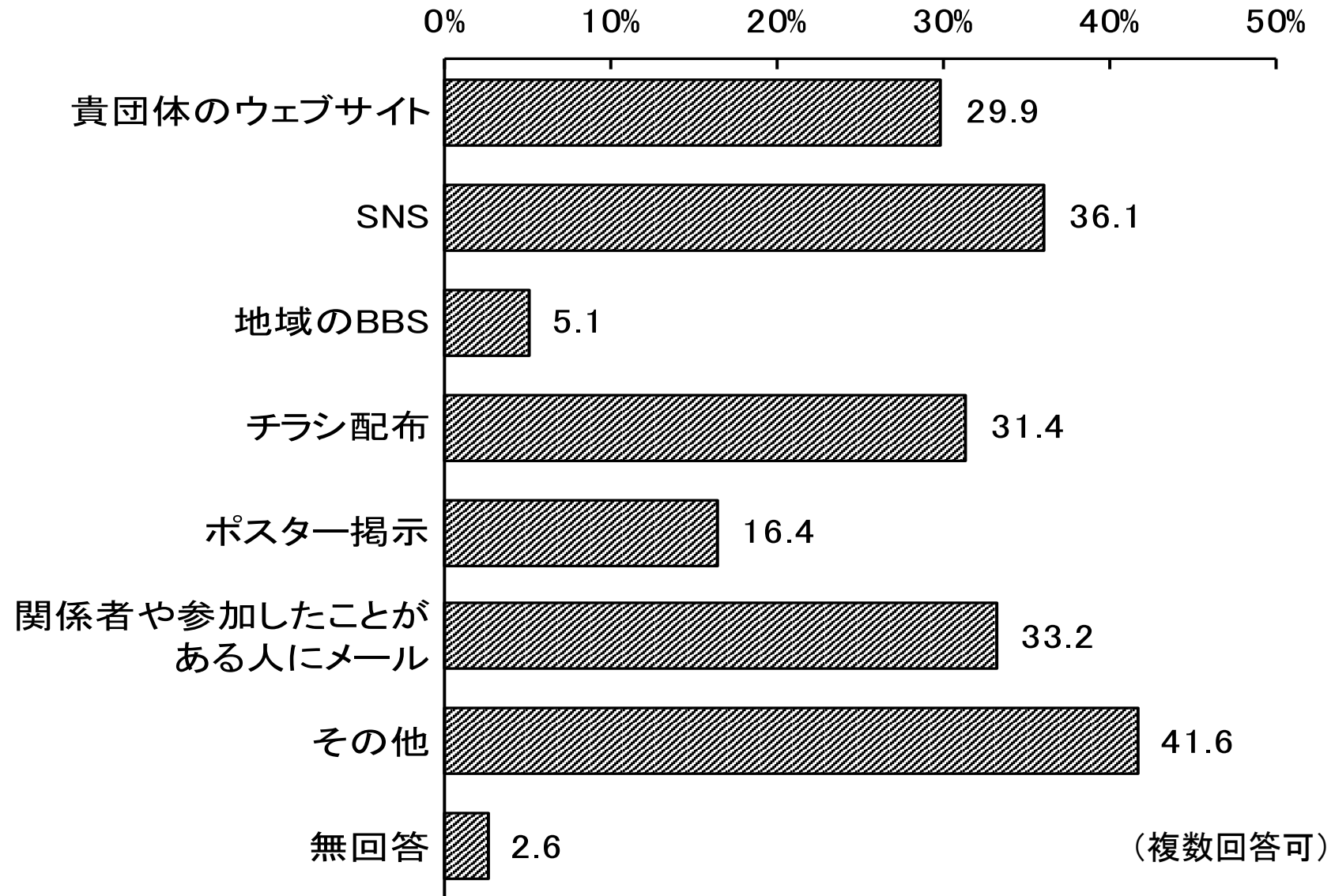

(15) スタッフ数は足りているか(Q16,Q18) N=274

1回あたりのスタッフ人数

	人数
平均値	9.1人
中央値	8人
最小値	1人
最大値	40人

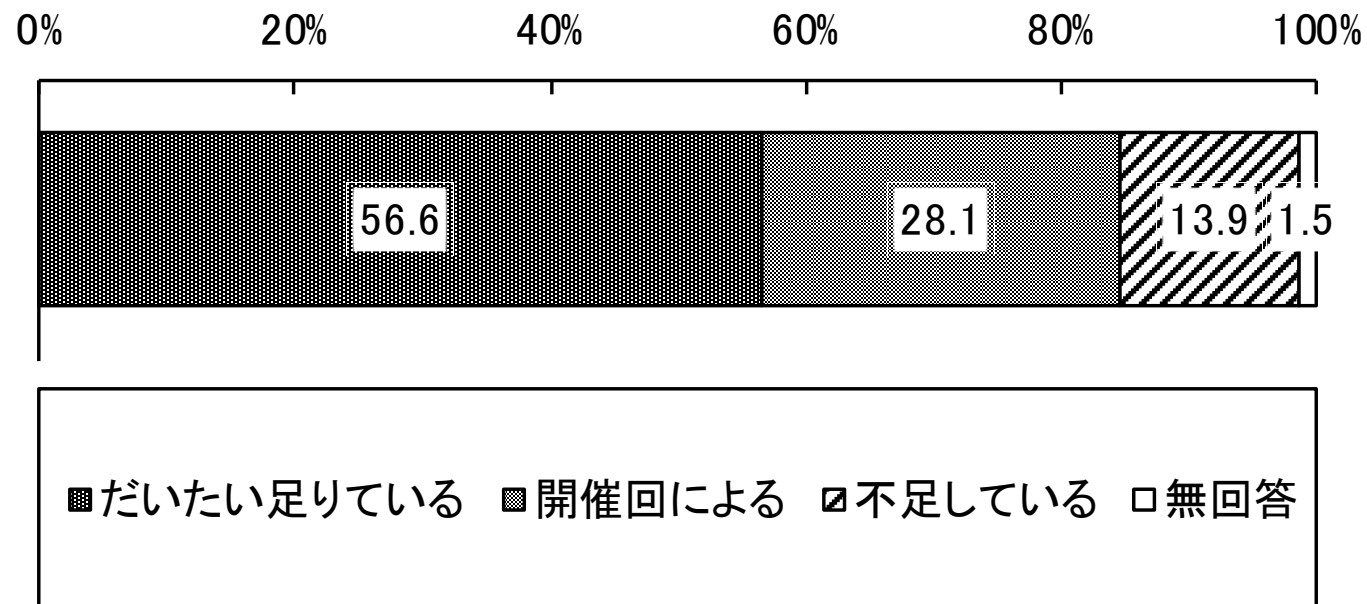

(16) 過去1年間の子供食堂の運営費(Q19) N=274

(17) 運営費に寄付や助成金以外の持出しをあてた経験(Q20)

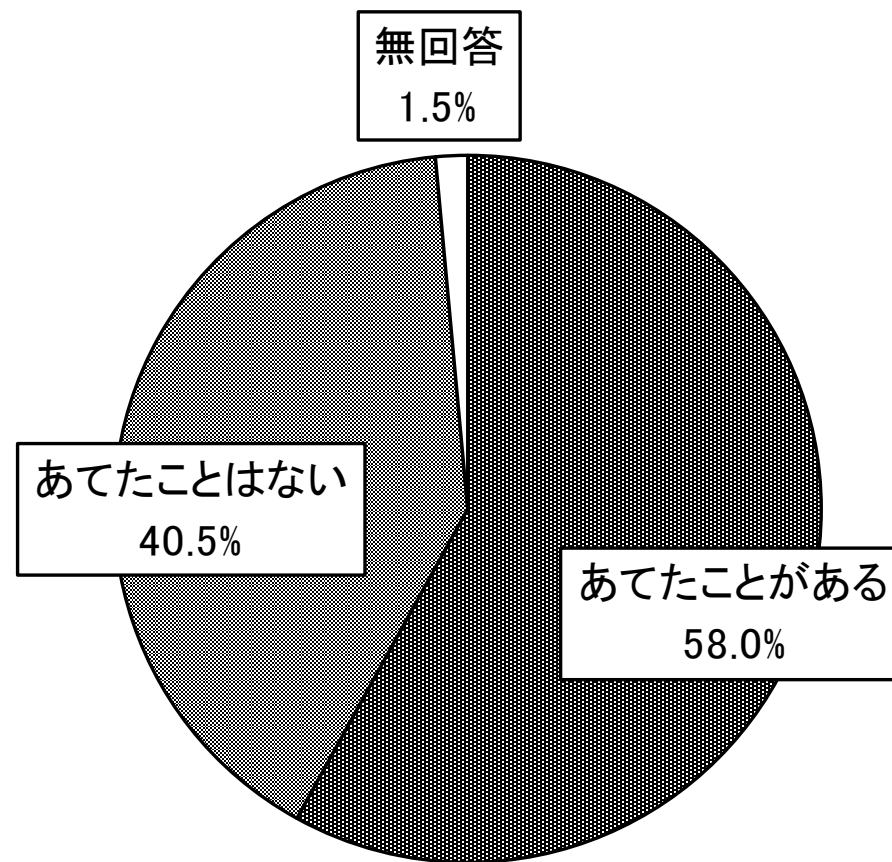
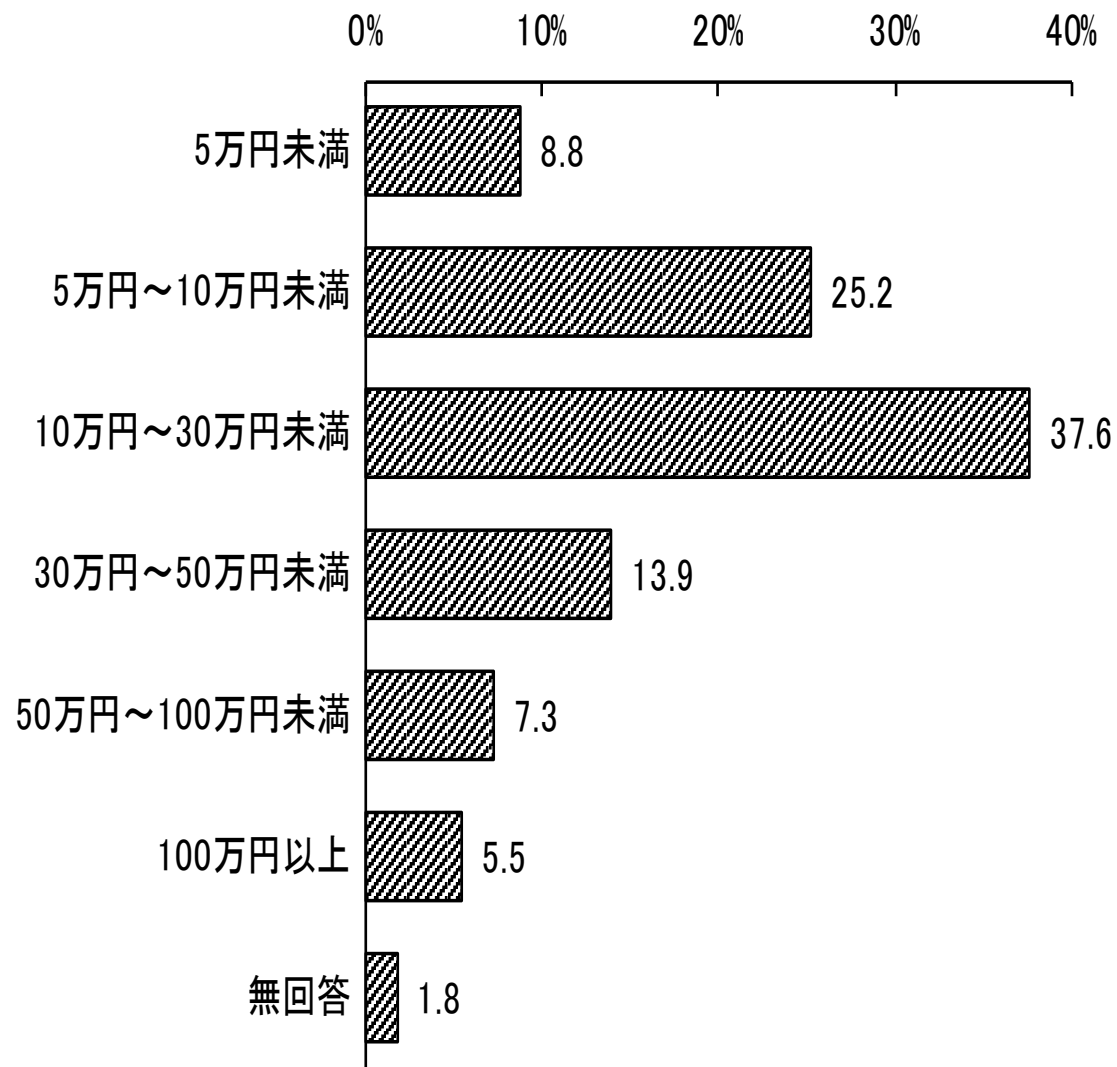

(18)【設立年別】過去1年間の子供食堂の運営費(Q1、Q19)

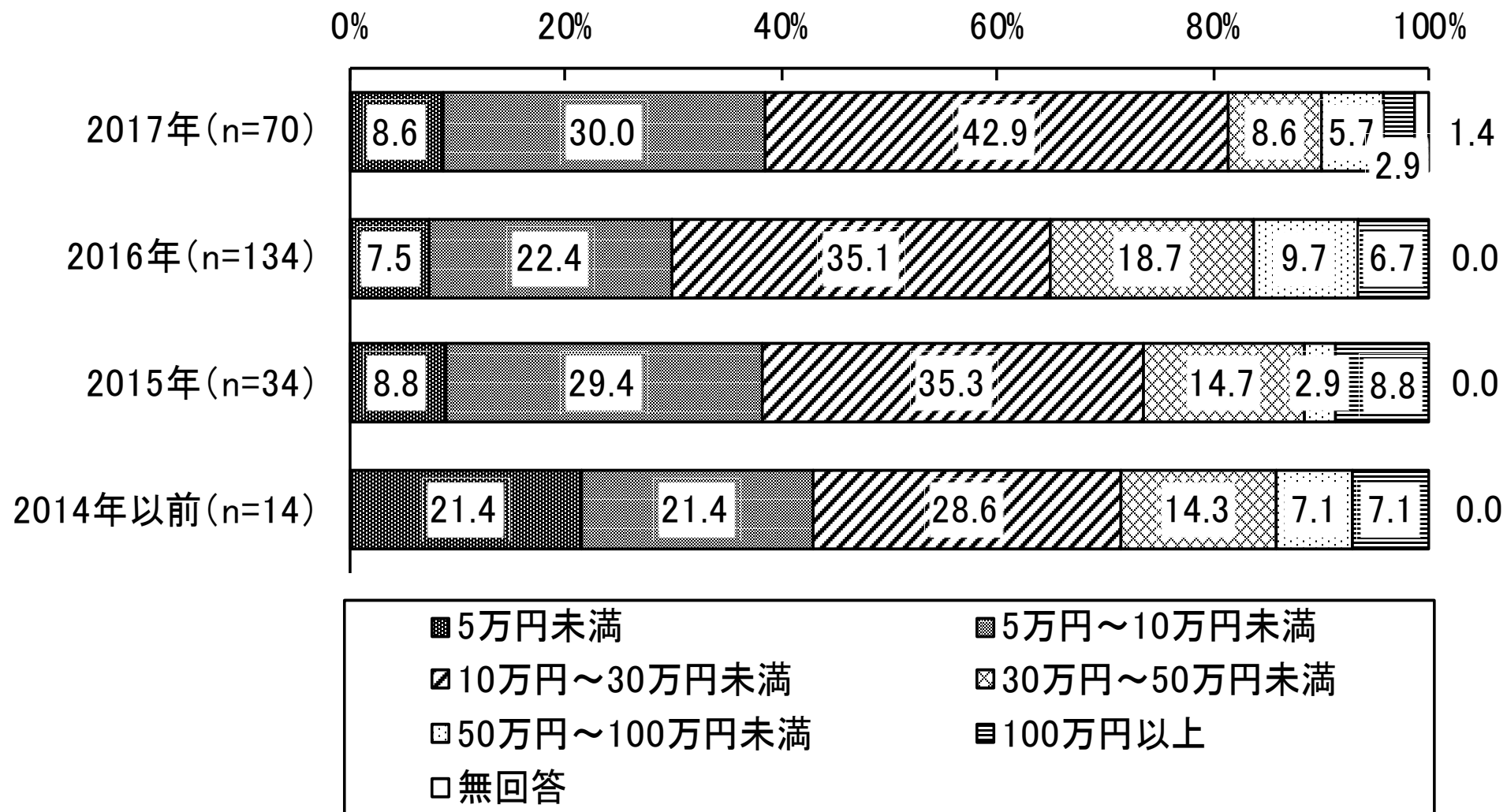

(19) 子供食堂の開催会場(Q21) N=274

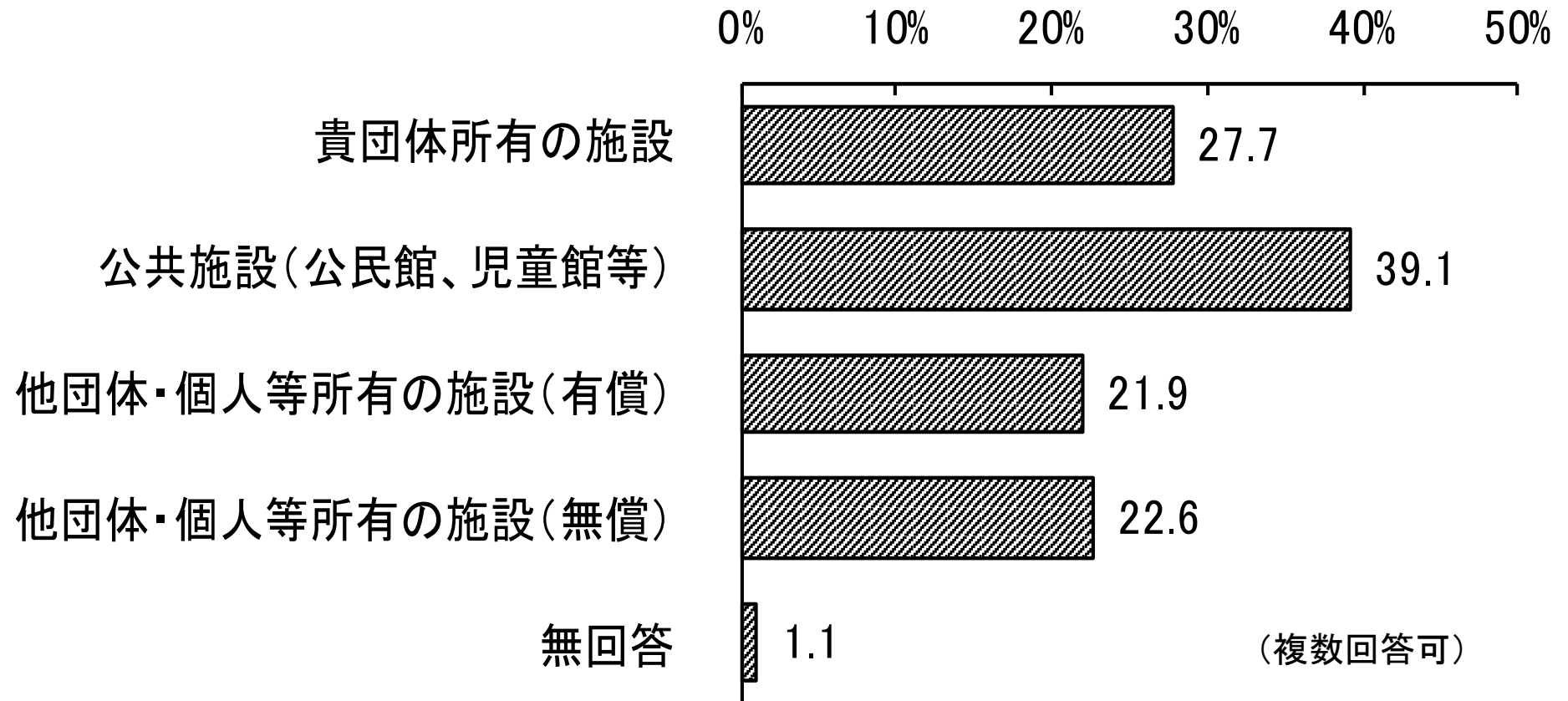

(20) 他団体の会場を利用している場合の団体の種類(Q22) N=118

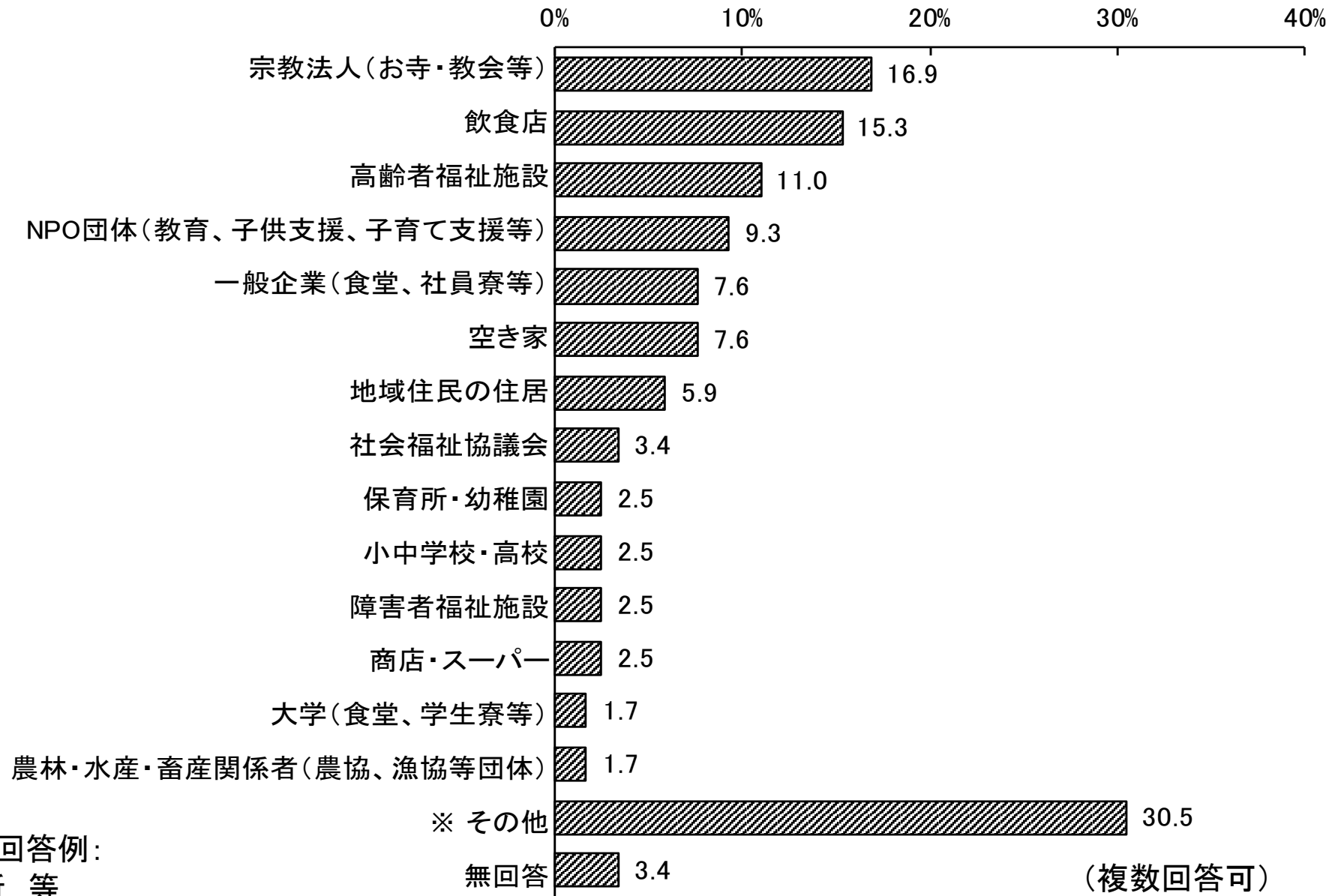

※開催会場「その他」回答例:
 民宿、団地の集会所 等

(21) 主な活動目的として意識していること(Q23) N=274

0% 10% 20% 30% 40% 50% 60% 70% 80% 90% 100%

生活困窮家庭の子供への食事支援

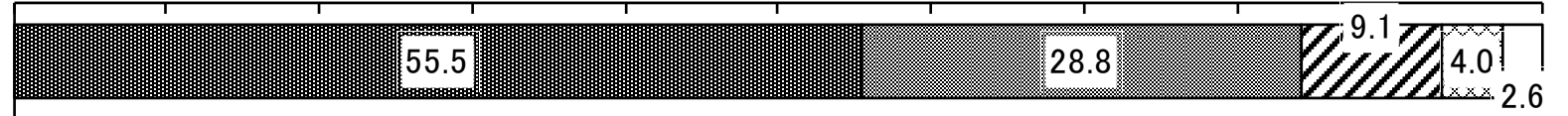

生活困窮家庭の子供の地域での居場所づくり

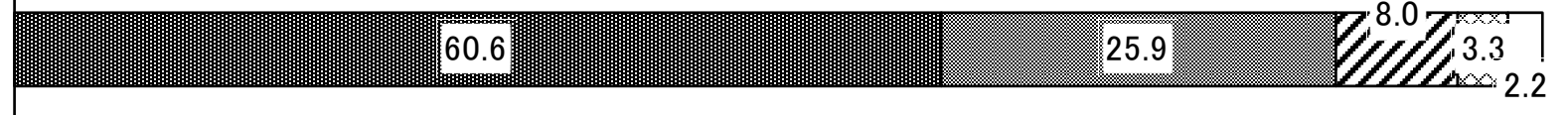

多様な子供たちの地域での居場所づくり



高齢者や障害者を含む多様な地域の人との共食の場の提供

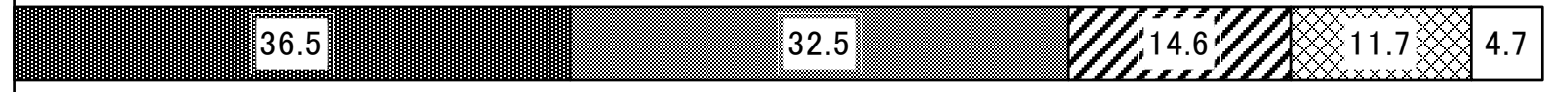

子供たちにマナーや食文化、食事や栄養の大切さを伝えること

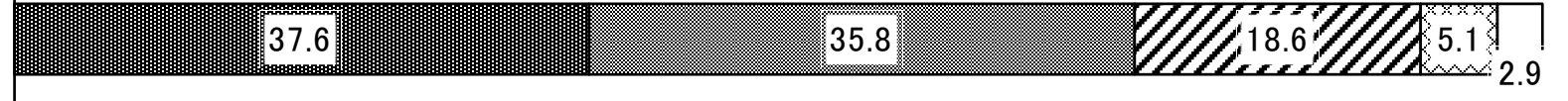

子育てに住民が関わる地域づくり

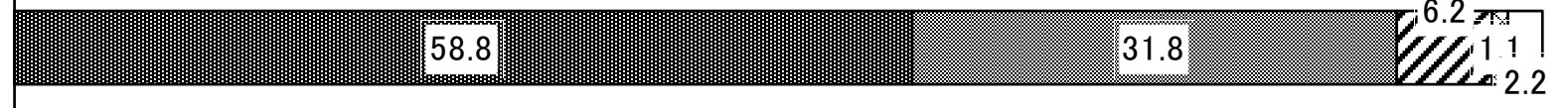

学習支援

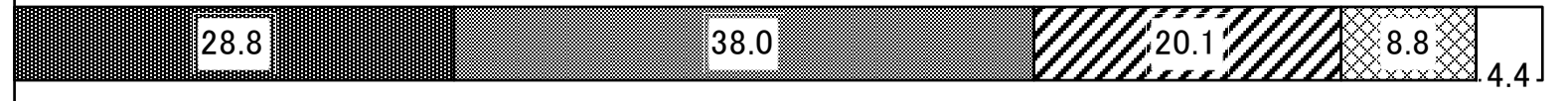

その他

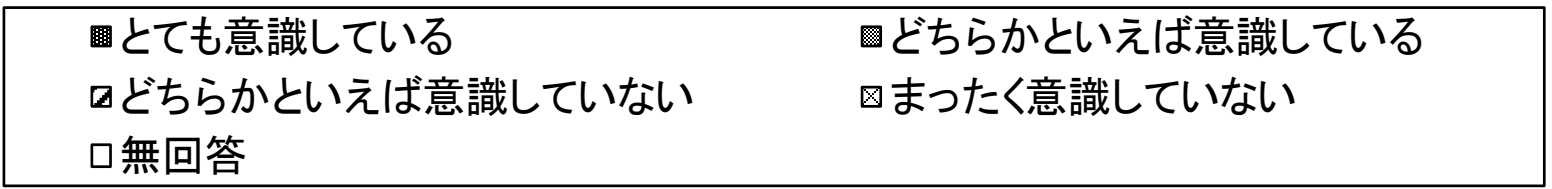
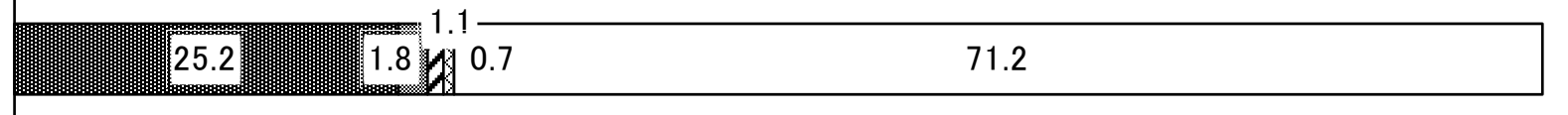

(22) 提供する食事で意識していること(Q24) N=274

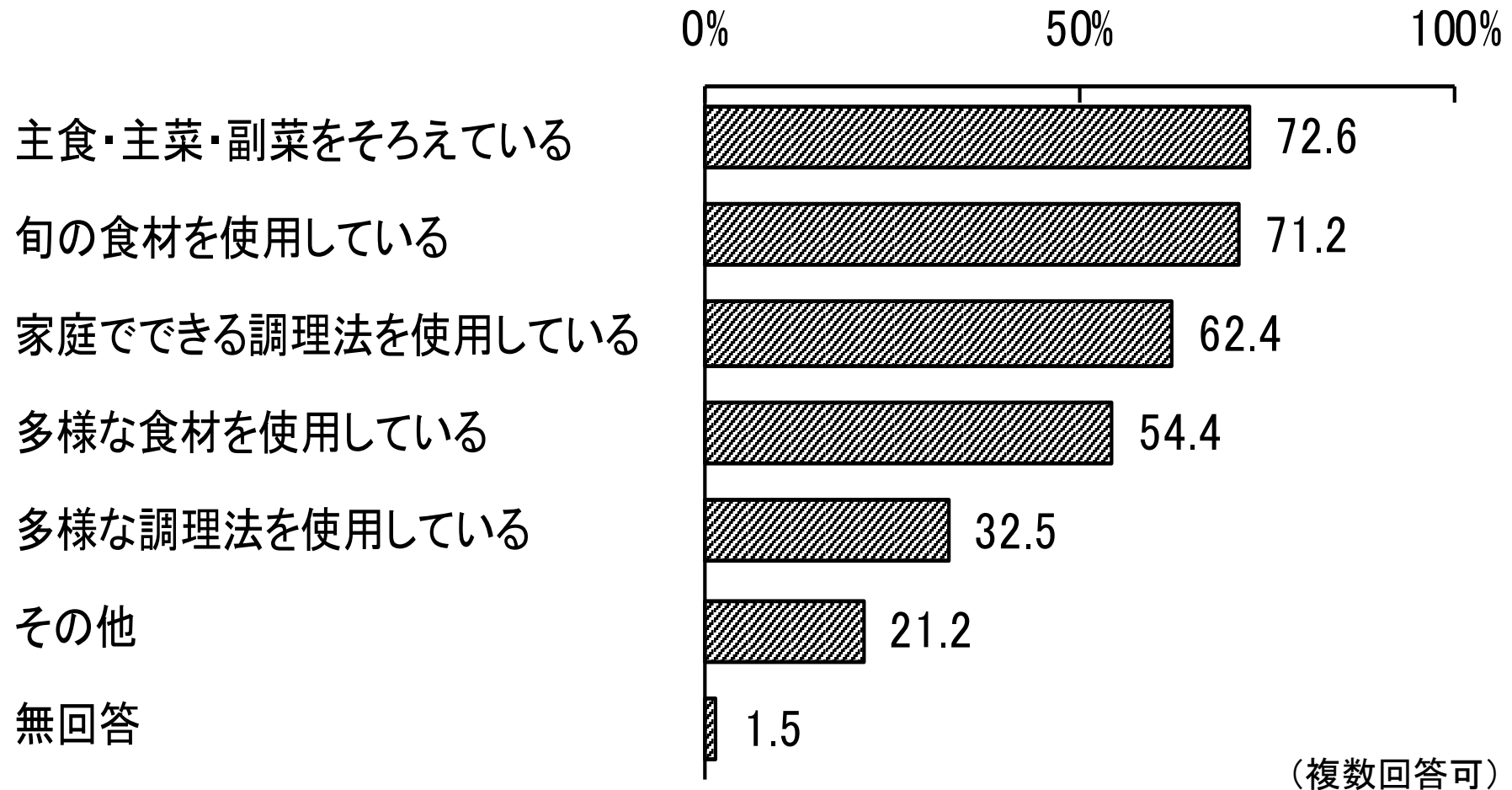

(23) 子供の食に関する体験活動や、食に関する知識を深めること につながる取組み (Q25) N=274

子供に対し温かな団らんのある共食の場を提供している

子供に配膳の手伝いをしてもらっている

食材の旬や栄養などについて話して聞かせている

子供に調理の手伝いをしてもらっている

箸使い等の食べ方・作法について子供に話して聞かせている

食事と健康との関係について話して聞かせている

郷土料理や日本の伝統料理を献立に加え、子供にそのことを伝えている

料理教室等の子供の調理体験イベントを開いている

食材の命や農林・漁業・畜産関係者の苦労について話して聞かせている

農林・漁業・畜産関係者と子供が、子供食堂で交流できる機会を設けている

子供が農林・漁業・畜産を体験する機会を設けている

その他

特に行っていない

無回答

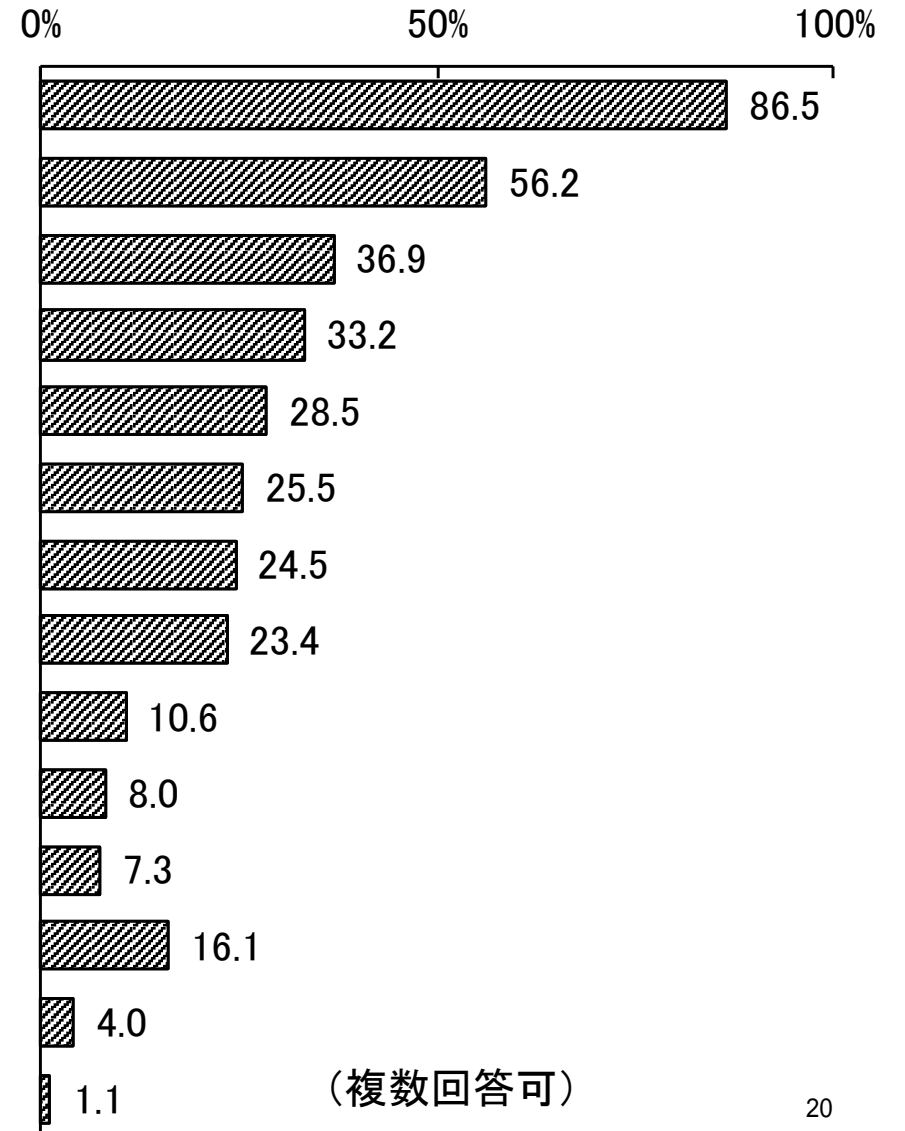

(24)-1 連携している機関・団体・個人(Q26) N=274

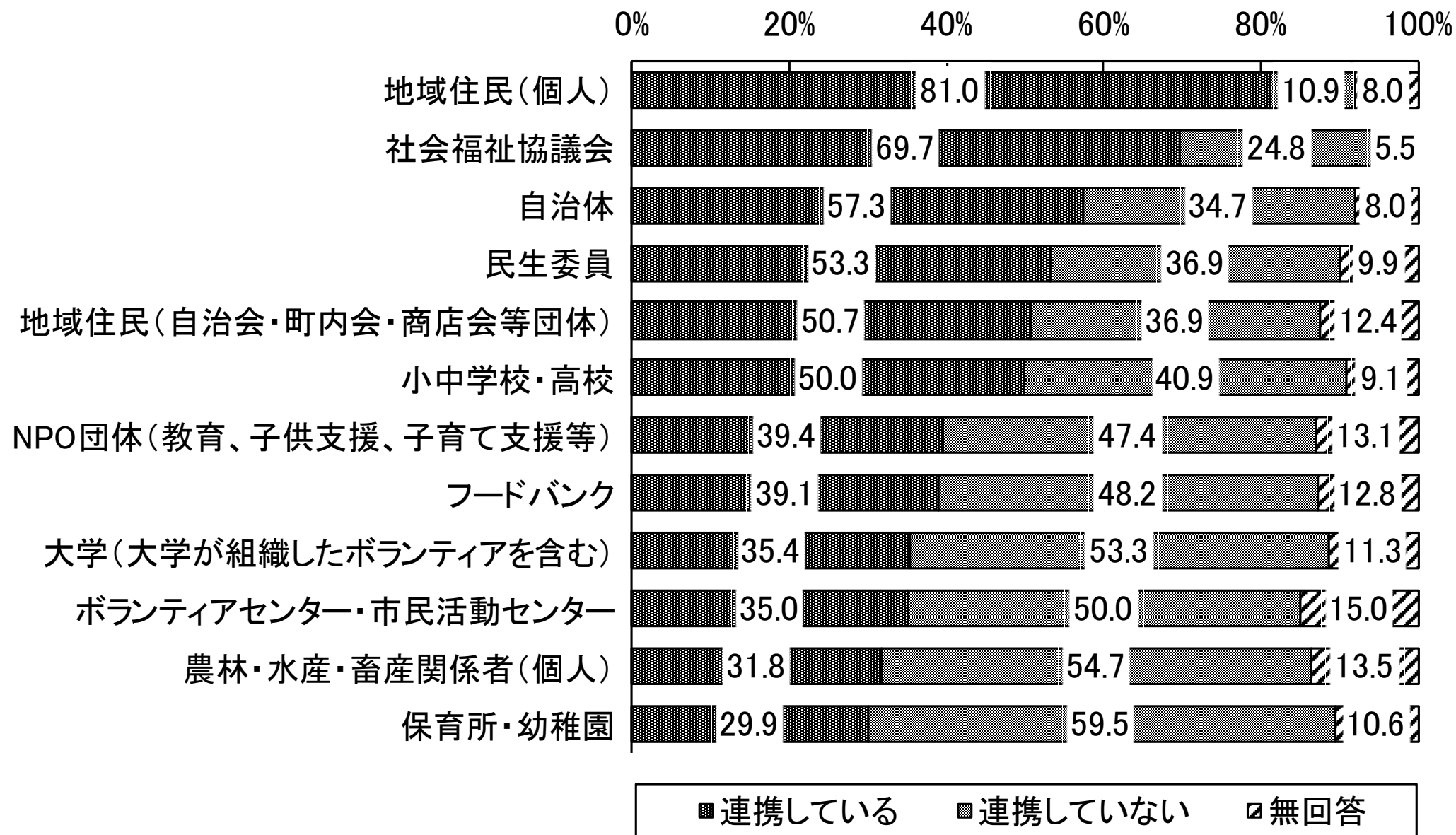

(24)-2 連携している機関・団体・個人(Q26) N=274

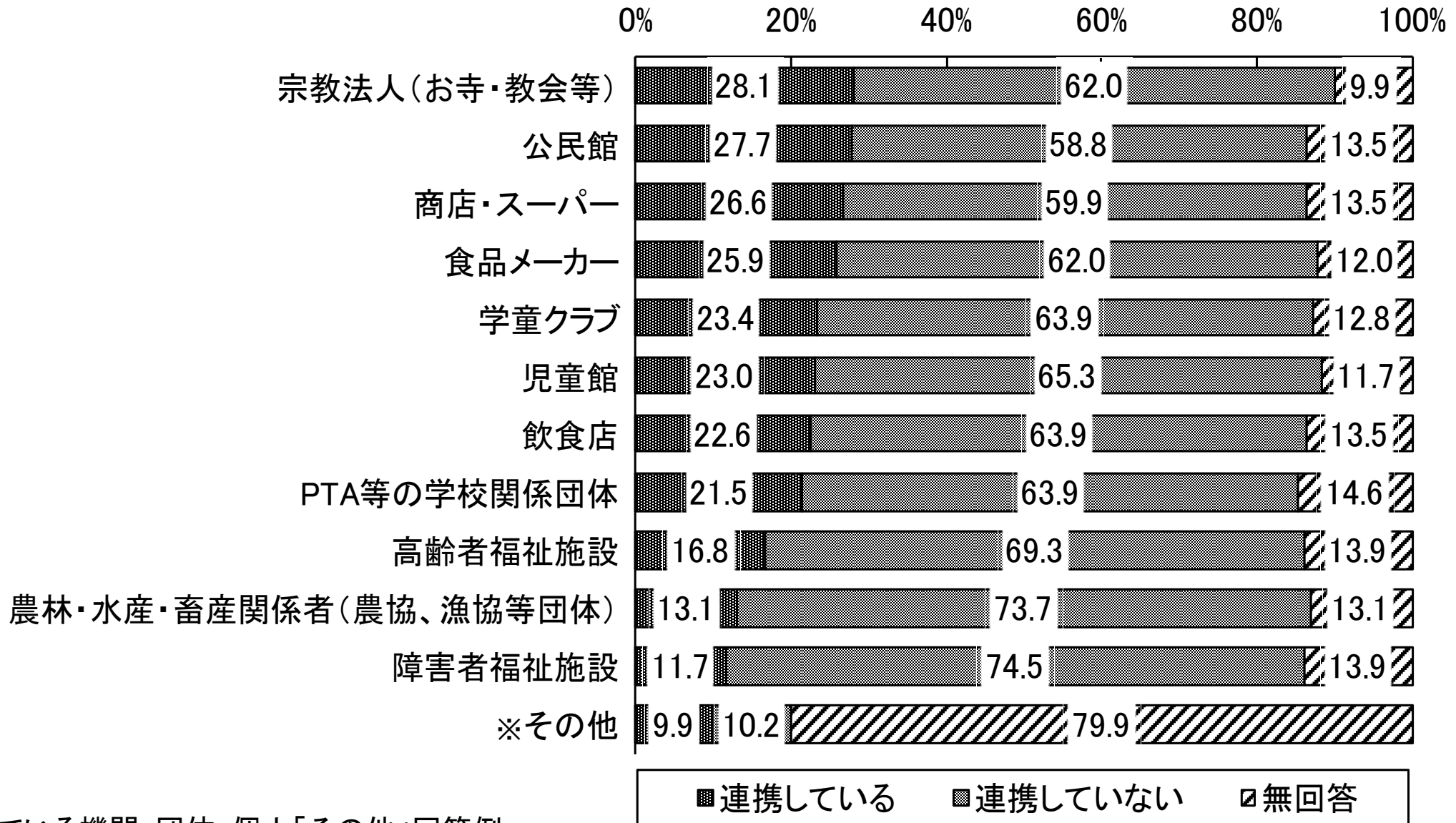

※連携している機関・団体・個人「その他」回答例
知人・友人、スクールソーシャルワーカー、メディア 等

(25)-1 連携している機関・団体および個人の属性と、連携の内容の組み合わせ(Q26) N=274

	連携している (件数)	連携内容の内訳(%)										
		食材・ 食材費の 提供	運営 スタッフ として 参加	会場 使用費・ 家賃の 補助	衛生 管理 面での 研修受 講補助	衛生 管理 面での 助言・ コン サル ティ ング	保 険 加 入 に つ い て の 助 言 ・ コ ン サ ル テ ィ ン グ	参 加 者 募 集 へ の 協 力	ス タ フ 募 集 へ の 協 力	支 援 者 ・ 寄 付 募 集 へ の 協 力	食 育 に 関 す る 協 力	そ の 他
自治体	157	14.6	9.6	24.2	7.6	8.9	3.2	33.8	14.6	16.6	4.5	28.7
社会福祉協議会	191	36.1	15.7	12.6	5.2	7.3	34.0	34.0	29.8	23.6	4.7	24.6
児童館	63	3.2	15.9	4.8	1.6	1.6	0.0	73.0	11.1	4.8	1.6	15.9
学童クラブ	64	0.0	7.8	1.6	0.0	0.0	0.0	81.3	6.3	3.1	1.6	17.2
公民館	76	1.3	9.2	44.7	0.0	1.3	1.3	52.6	18.4	9.2	1.3	11.8
保育所・幼稚園	82	4.9	12.2	3.7	0.0	1.2	1.2	84.1	11.0	2.4	2.4	9.8
小中学校・高校	137	2.9	6.6	1.5	0.0	0.0	0.0	78.1	10.2	2.9	2.2	24.8
PTA等の学校関係団体	59	6.8	13.6	0.0	0.0	0.0	0.0	64.4	15.3	3.4	3.4	20.3
大学(大学が組織したボランティアを含む)	97	2.1	52.6	0.0	0.0	3.1	2.1	9.3	51.5	5.2	10.3	14.4
宗教法人(お寺・教会等)	77	68.8	18.2	28.6	0.0	0.0	0.0	9.1	11.7	20.8	1.3	10.4
高齢者福祉施設	46	19.6	32.6	28.3	0.0	4.3	2.2	41.3	32.6	15.2	4.3	17.4
障害者福祉施設	32	28.1	15.6	9.4	0.0	0.0	0.0	37.5	6.3	6.3	6.3	25.0

(25)-2 連携している機関・団体および個人の属性と、連携の内容の組み合わせ(Q26) N=274

	連携している (件数)	連携内容の内訳(%)										
		食材・ 食材費の 提供	運営 スタッフ として 参加	会場 使用費・ 家賃の 補助	衛生 管理 面での 研修 受講 補助	衛生 管理 面での 助言・ コン サル ティ ング	保 険 加 入 に つ い て の 助 言 ・ コ ン サ ル テ ィ ン グ	参 加 者 募 集 へ の 協 力	ス タ フ 募 集 へ の 協 力	支 援 者 ・ 寄 付 募 集 へ の 協 力	食 育 に 関 す る 協 力	そ の 他
農林・水産・畜産関係者(農協、漁協等団体)	36	80.6	2.8	5.6	0.0	0.0	0.0	2.8	5.6	0.0	16.7	11.1
農林・水産・畜産関係者(個人)	87	97.7	4.6	1.1	0.0	0.0	0.0	1.1	2.3	4.6	2.3	3.4
フードバンク	107	92.5	1.9	0.0	0.0	0.9	0.0	0.9	2.8	2.8	0.0	6.5
食品メーカー	71	97.2	2.8	4.2	0.0	0.0	0.0	1.4	2.8	1.4	2.8	1.4
飲食店	62	66.1	22.6	17.7	3.2	4.8	1.6	12.9	8.1	11.3	9.7	12.9
商店・スーパー	73	78.1	6.8	1.4	0.0	0.0	0.0	12.3	0.0	8.2	1.4	11.0
民生委員	146	6.2	49.3	0.7	0.0	0.0	0.0	56.2	29.5	15.8	4.1	16.4
NPO団体(教育、子供支援、子育て支援等)	108	20.4	33.3	5.6	1.9	4.6	3.7	44.4	28.7	13.9	1.9	25.0
ボランティアセンター・市民活動センター	96	11.5	14.6	5.2	0.0	1.0	13.5	33.3	40.6	13.5	2.1	26.0
地域住民(自治会・町内会・商店会等団体)	139	30.2	28.8	12.9	0.0	0.0	0.0	52.5	28.8	24.5	3.6	21.6
地域住民(個人)	222	60.4	63.5	2.3	0.5	0.9	0.9	40.5	34.7	25.2	7.2	6.8
その他	27	51.9	25.9	11.1	0.0	0.0	0.0	48.1	29.6	29.6	11.1	33.3

(26) 団体の規模別の連携先の違い(Q1、Q26) N=274

	連携している子供食堂の割合(%) (※1)		(B) - (A)
	会員数(個人) 中央値(※2)以下(A) (N=101)	会員数(個人) 中央値(※2)より多い(B) (N=87)	
自治体	58.4	71.3	12.8
社会福祉協議会	66.3	75.9	9.5
児童館	31.7	31.0	-0.6
学童クラブ	27.7	39.1	11.4
公民館	36.6	35.6	-1.0
保育所・幼稚園	38.6	29.9	-8.7
小中学校・高校	55.4	59.8	4.3
PTA等の学校関係団体	33.7	32.2	-1.5
大学(大学が組織したボランティアを含む)	46.5	43.7	-2.9
宗教法人(お寺・教会等)	29.7	41.4	11.7
高齢者福祉施設	28.7	26.4	-2.3
障害者福祉施設	23.8	19.5	-4.2
農林・水産・畜産関係者(農協、漁協等団体)	21.8	28.7	7.0
農林・水産・畜産	38.6	43.7	5.1
フードバンク	47.5	54.0	6.5
食品メーカー	38.6	39.1	0.5
飲食店	34.7	35.6	1.0
商店・スーパー	37.6	43.7	6.1
民生委員	50.5	67.8	17.3
NPO団体(教育、子供支援、子育て支援等)	47.5	54.0	6.5
ボランティアセンター・市民活動センター	41.6	49.4	7.8
地域住民(自治会・町内会・商店会等団体)	56.4	59.8	3.3
地域住民(個人)	86.1	90.8	4.7
その他	93.1	83.9	-9.2

※1 「連携していない」にチェックを入れなかったものを、連携していると見なした。

※2 会員数(個人)の中央値は20人

(27) 他の支援機関に繋がった経験 (Q27、Q28) N=274

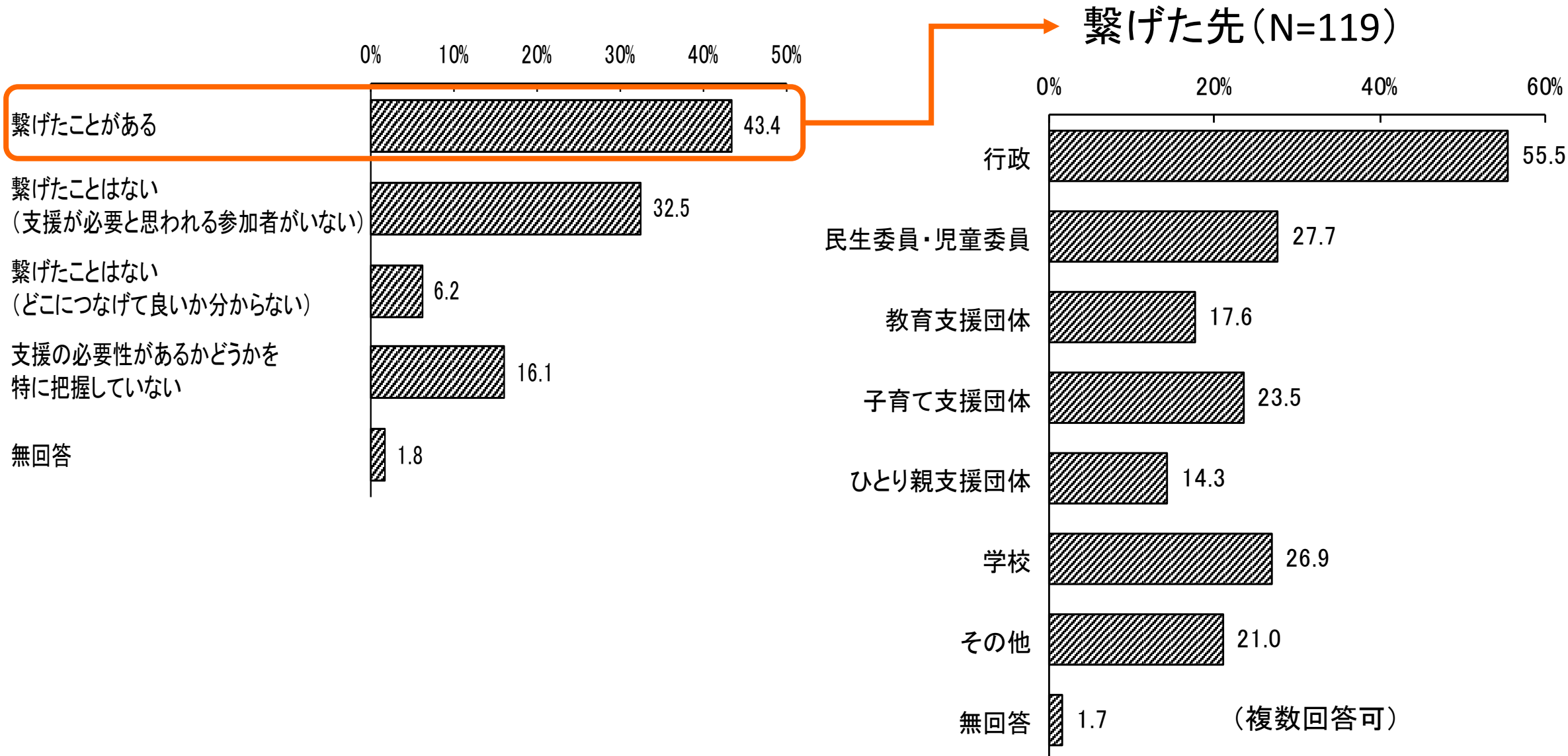

(28) 参加者を紹介してもらった経験(Q27、Q28) N=274

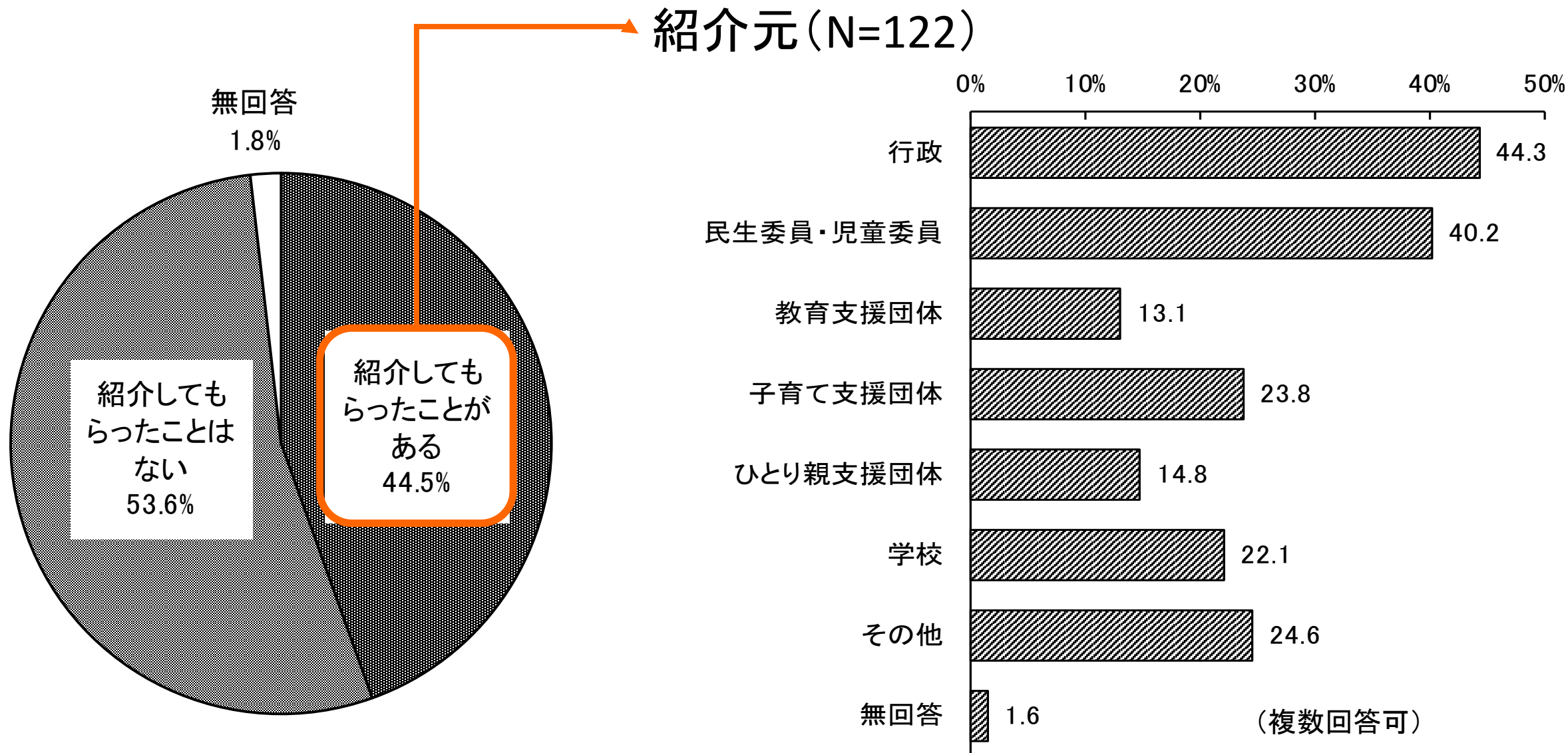

(29)【設立年別】支援が必要な人を繋いだ経験(Q1、Q27)

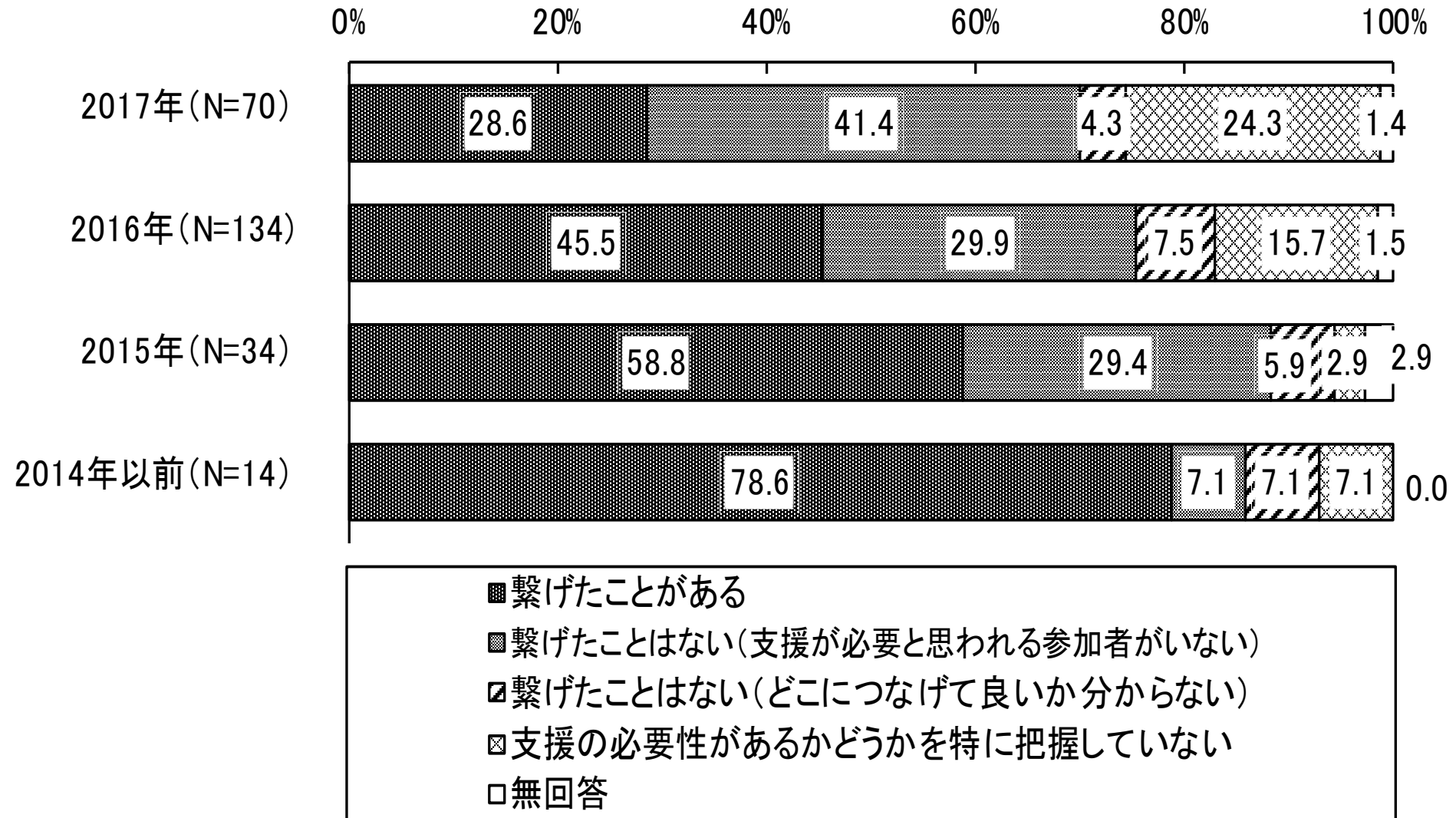

(30)【目的意識別】支援が必要な人を繋いだ経験(Q23、Q27)

■ 「生活困窮家庭の子供への食事支援」への意識

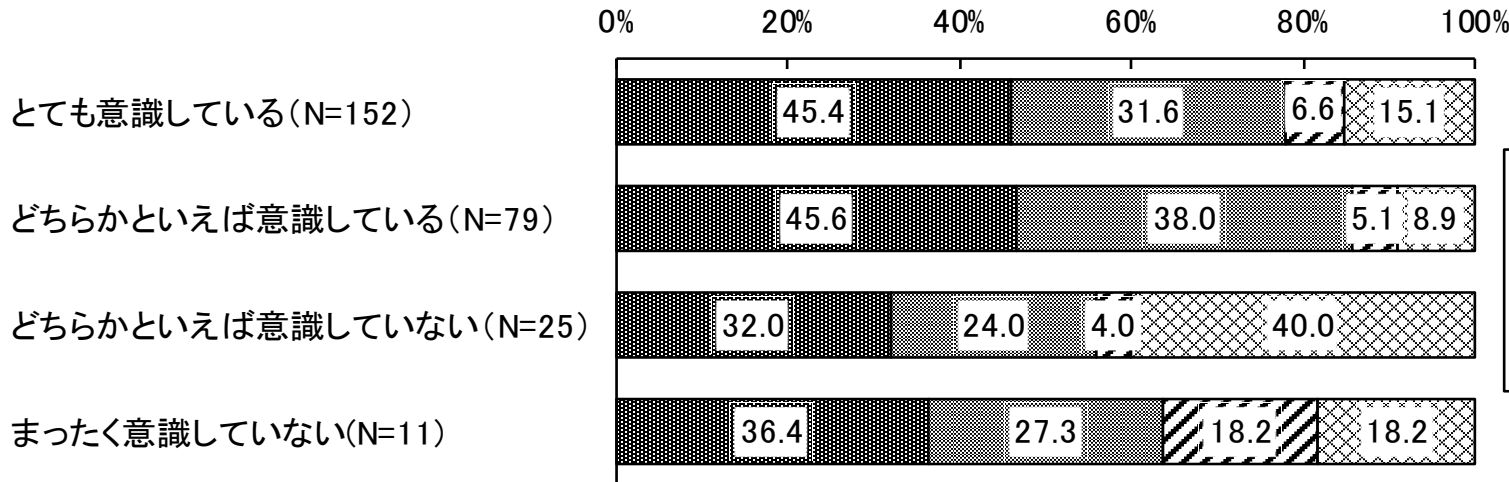

- 繋げたことがある
- 繋げたことはない(支援が必要と思われる参加者がいない)
- 繋げたことはない(どこにつなげて良いか分からない)
- ▨ 支援の必要性があるかどうかを特に把握していない

■ 「生活困窮家庭の子供の地域での居場所づくり」への意識

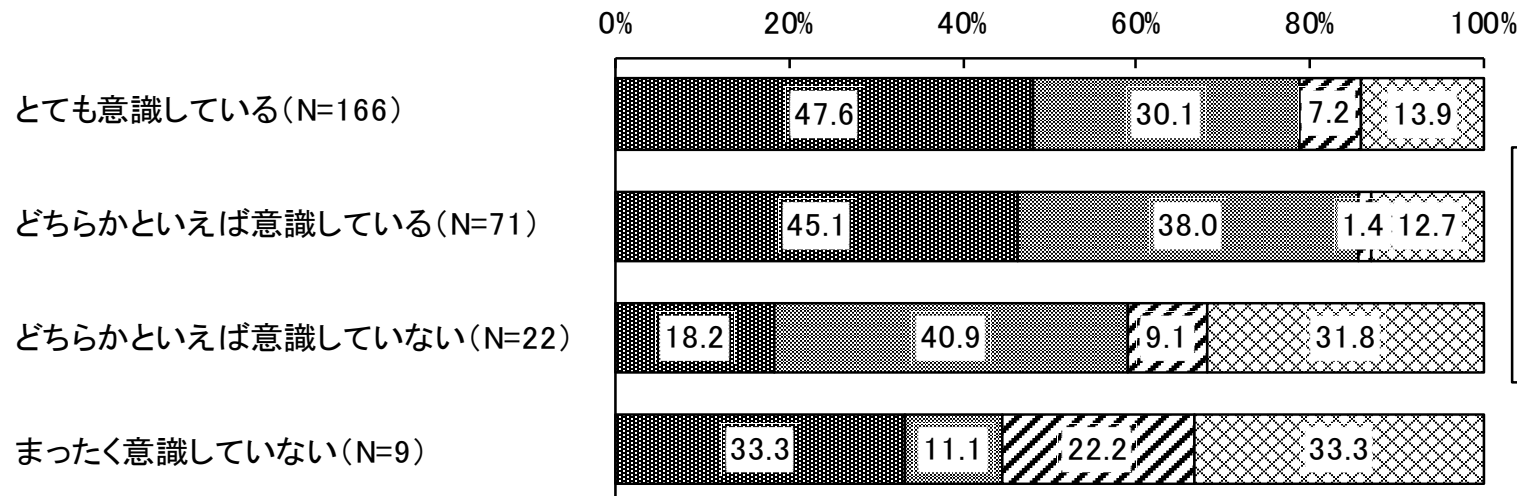

- 繋げたことがある
- 繋げたことはない(支援が必要と思われる参加者がいない)
- 繋げたことはない(どこにつなげて良いか分からない)
- ▨ 支援の必要性があるかどうかを特に把握していない

(31)【目的意識別】参加者を紹介してもらった経験(Q23、Q28)

■ 「生活困窮家庭の子供への食事支援」への意識

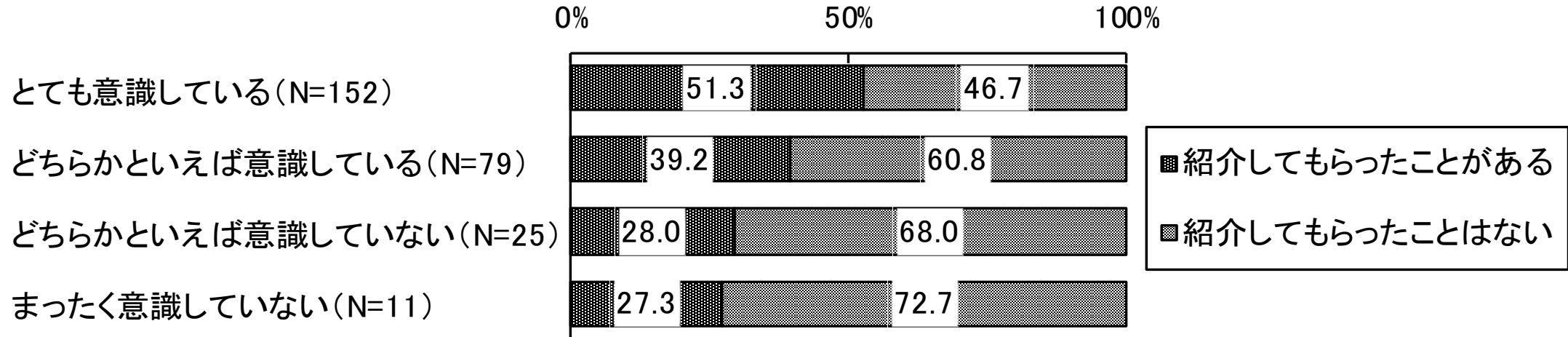

■ 「生活困窮家庭の子供の地域での居場所づくり」への意識

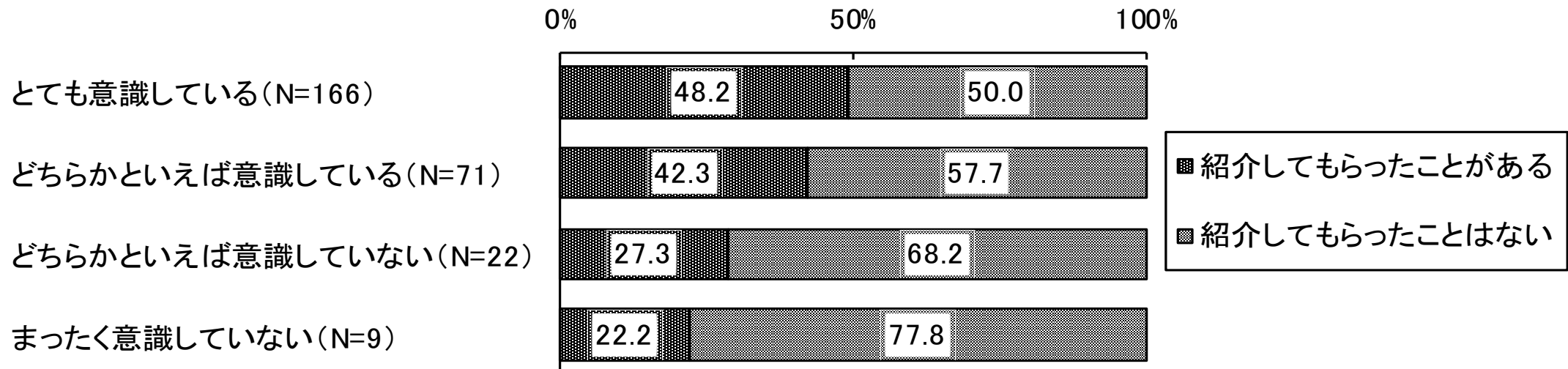

(32) 子供食堂同士の連絡組織に参加しているか(Q31) N=274

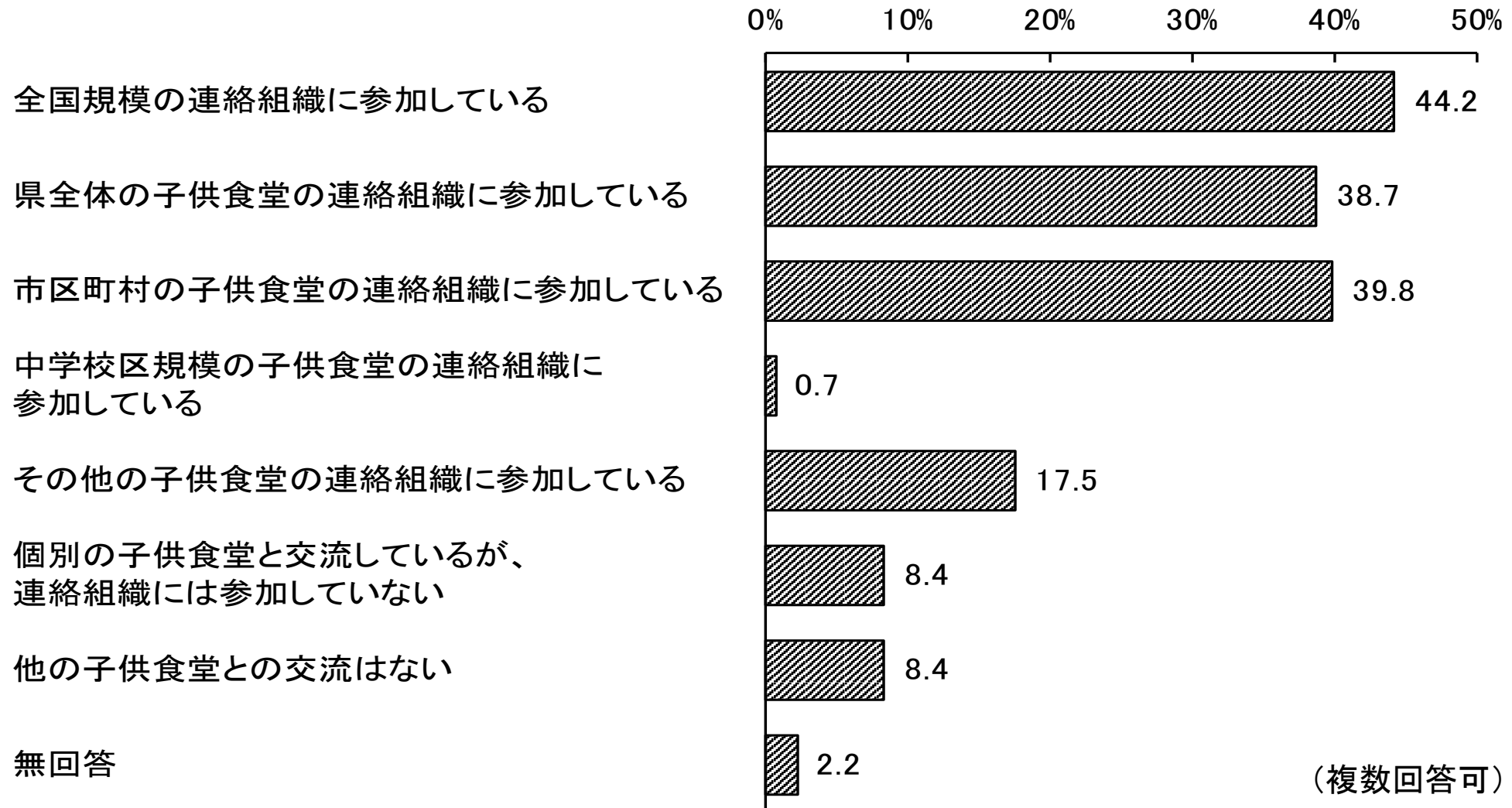

(33) 活用する助成制度の運営主体と種類 (Q32、Q33) N=274

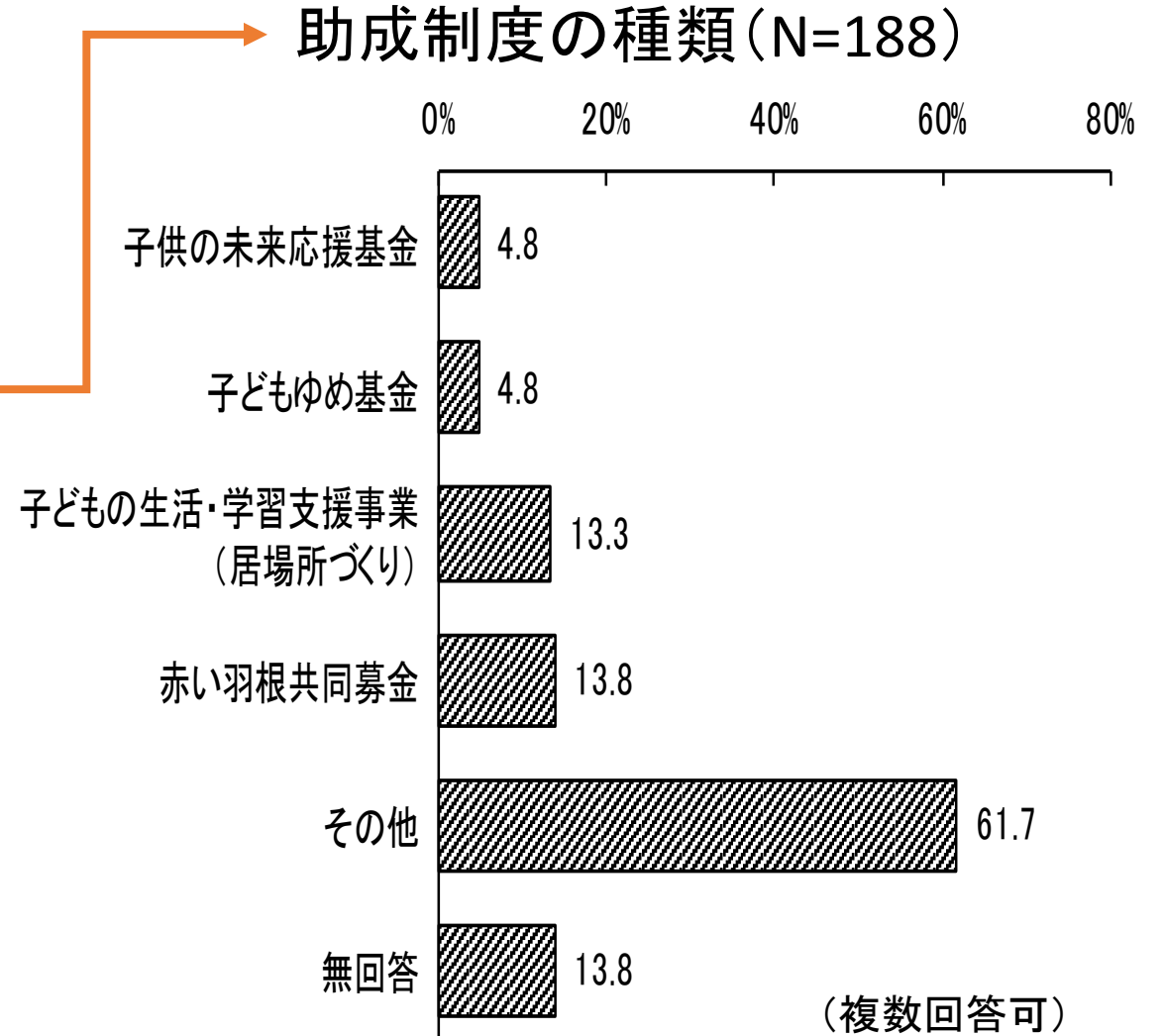
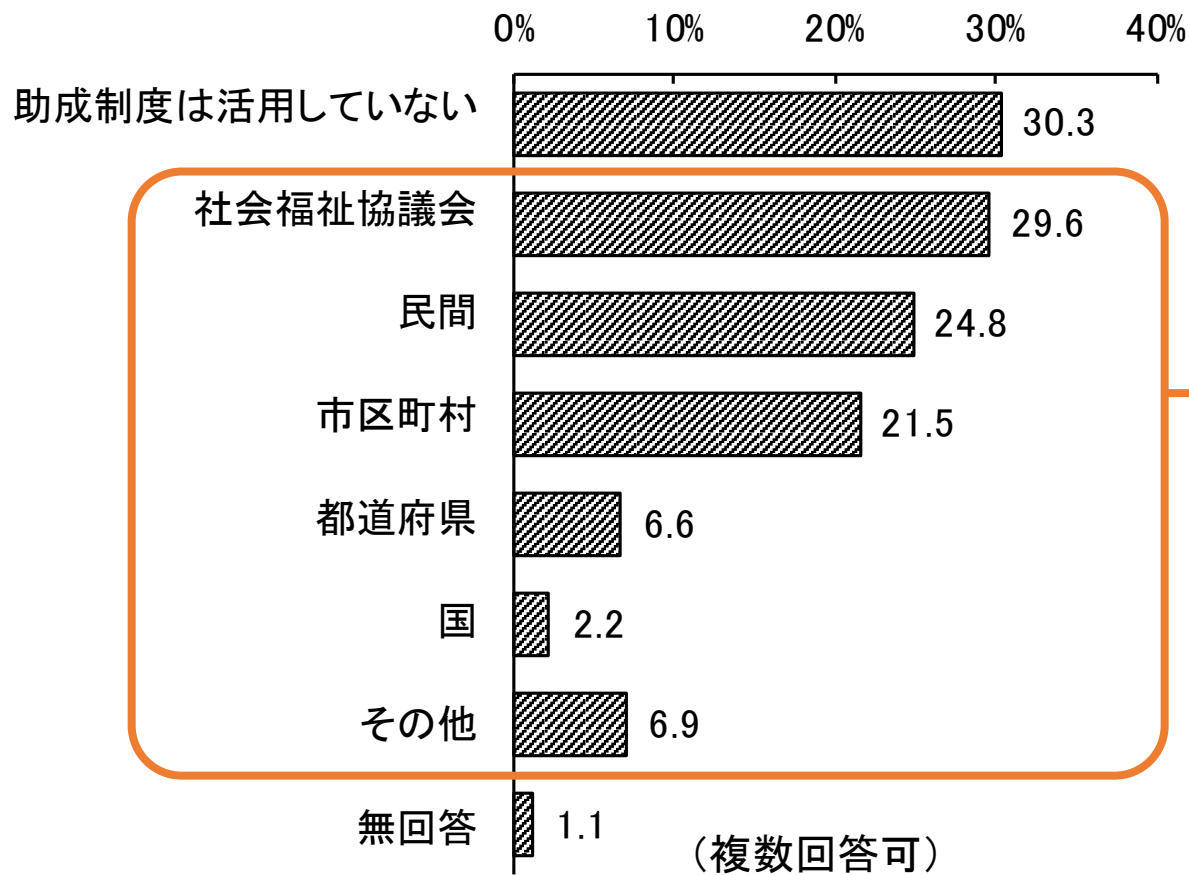

※助成制度の種類「その他」回答例

社会福祉協議会の地域福祉活動支援事業助成金、
コープの市民活動助成金、市町村の補助金 etc

(34) 保健所への許可・届出の状況
(Q34) N=274

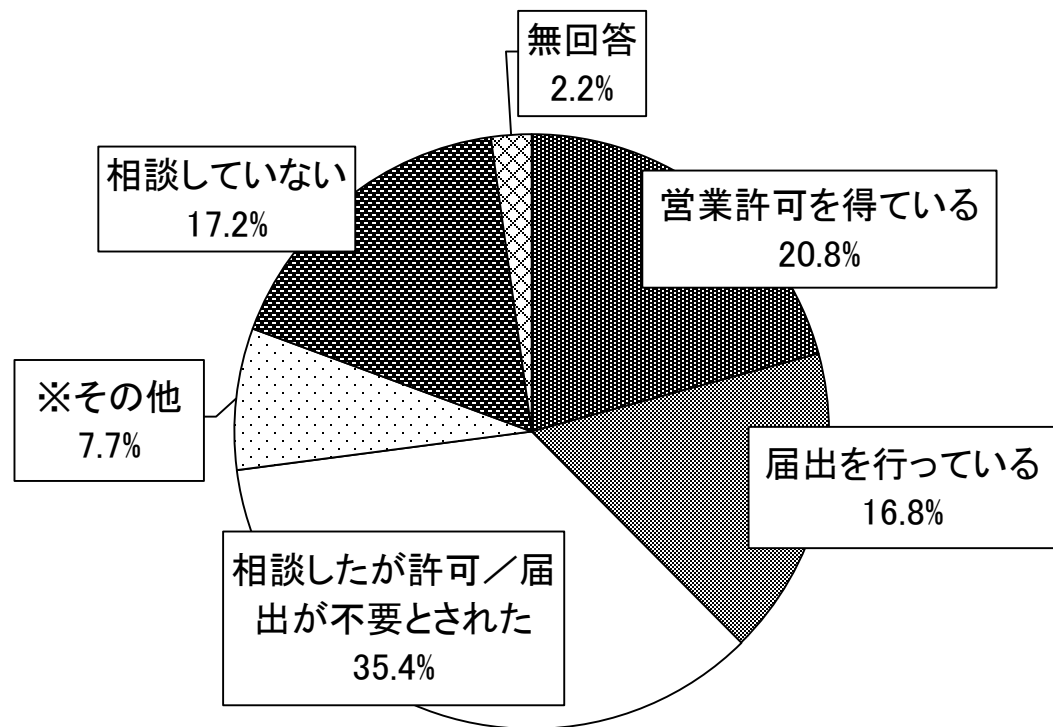

(35) 衛生管理に関する知識を持つ人がいるか(Q35) N=274

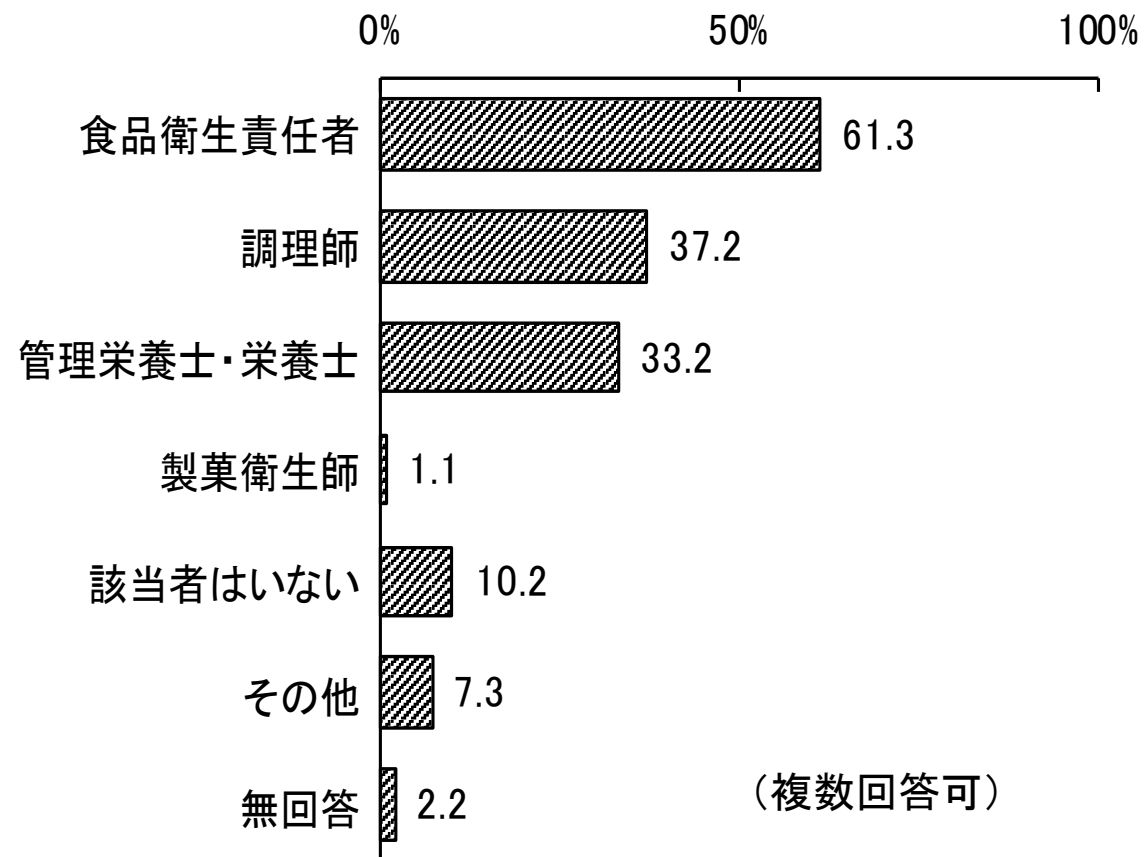

※保健所への許可・届出の状況「その他」回答例
食品衛生管理者講習・食品衛生責任者養成講習受講 等

(36) 食物アレルギーについての対応 (Q36) N=274

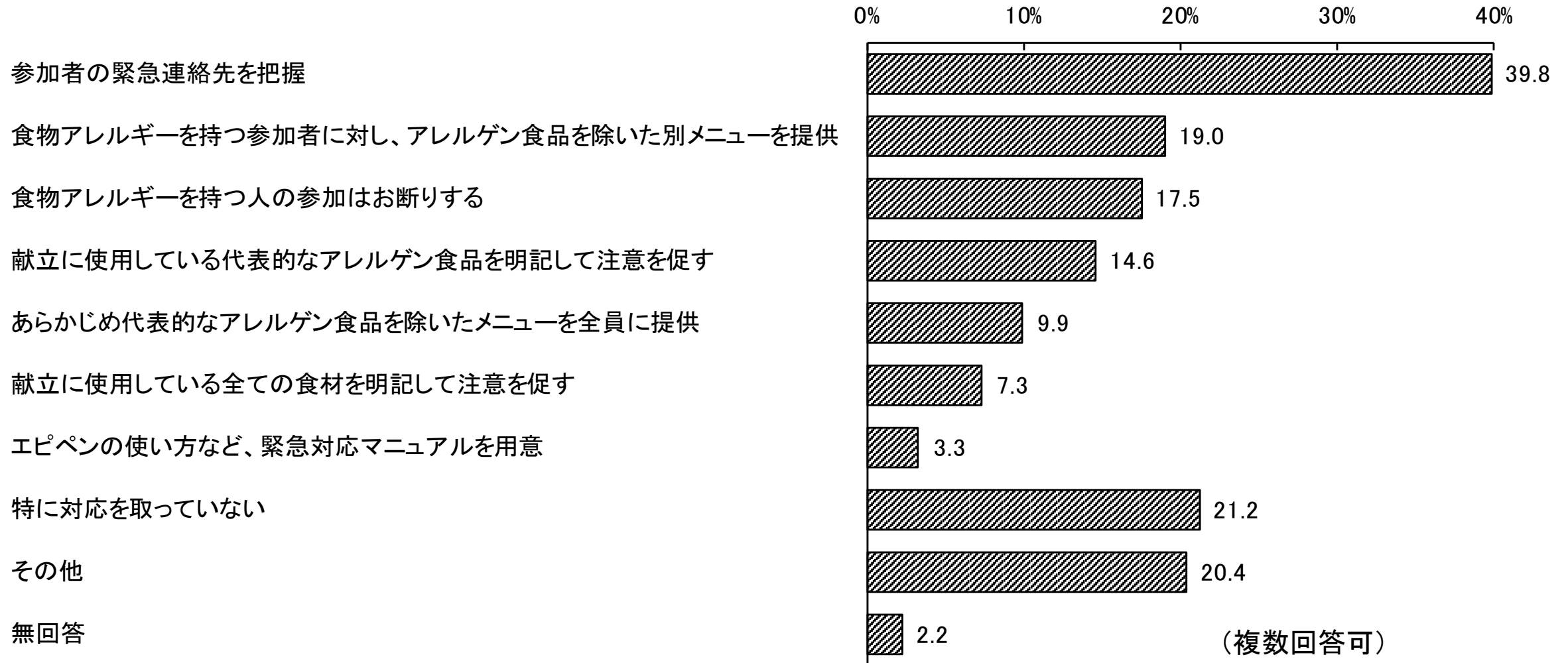

※食物アレルギーについての対応「その他」回答例
 アレルギーについて確認を取っている(確認後の対応は不明)、
 該当者がいない、家の食事や弁当持参 等

(37) 子供の食物アレルギーの有無の把握(Q37) N=274

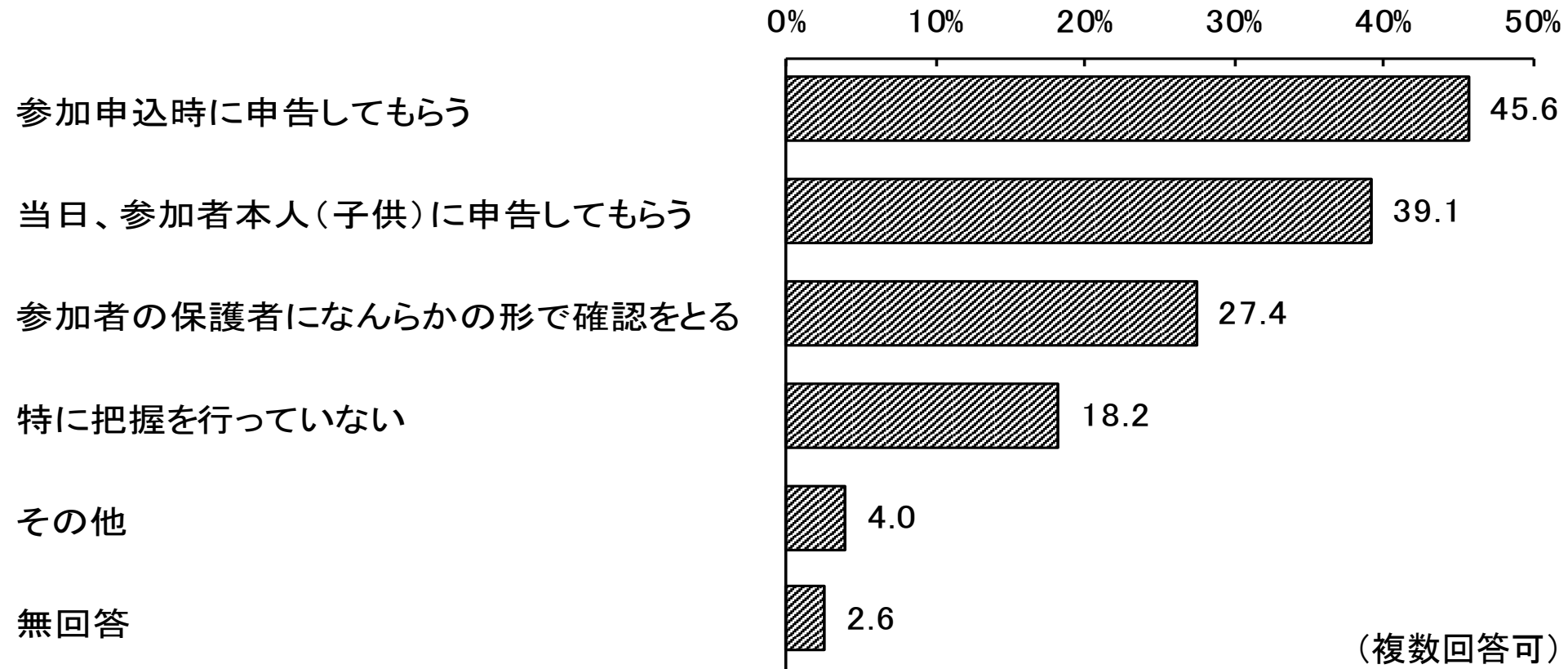

(38) 加入している保険 (Q38) N=274

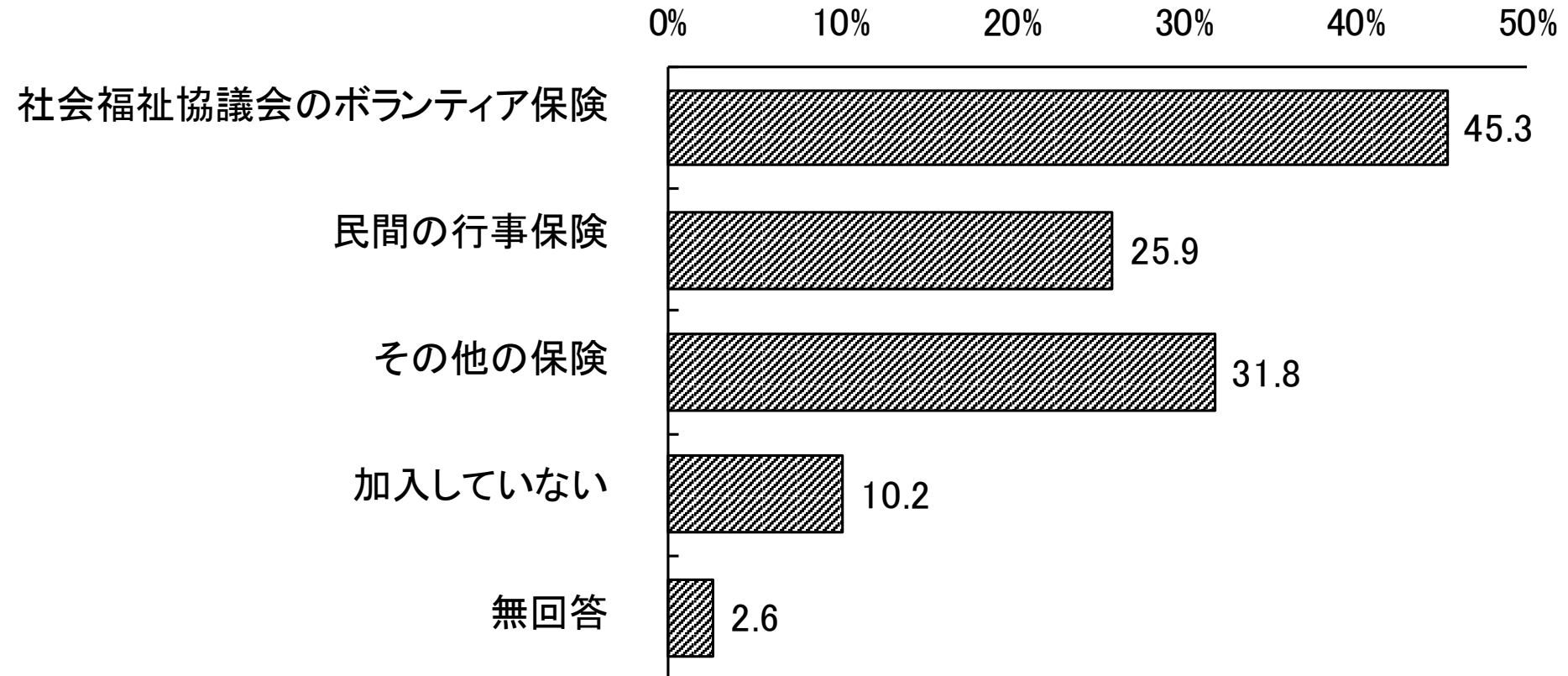

(39)-1 運営にあたり感じている課題(Q39) N=274

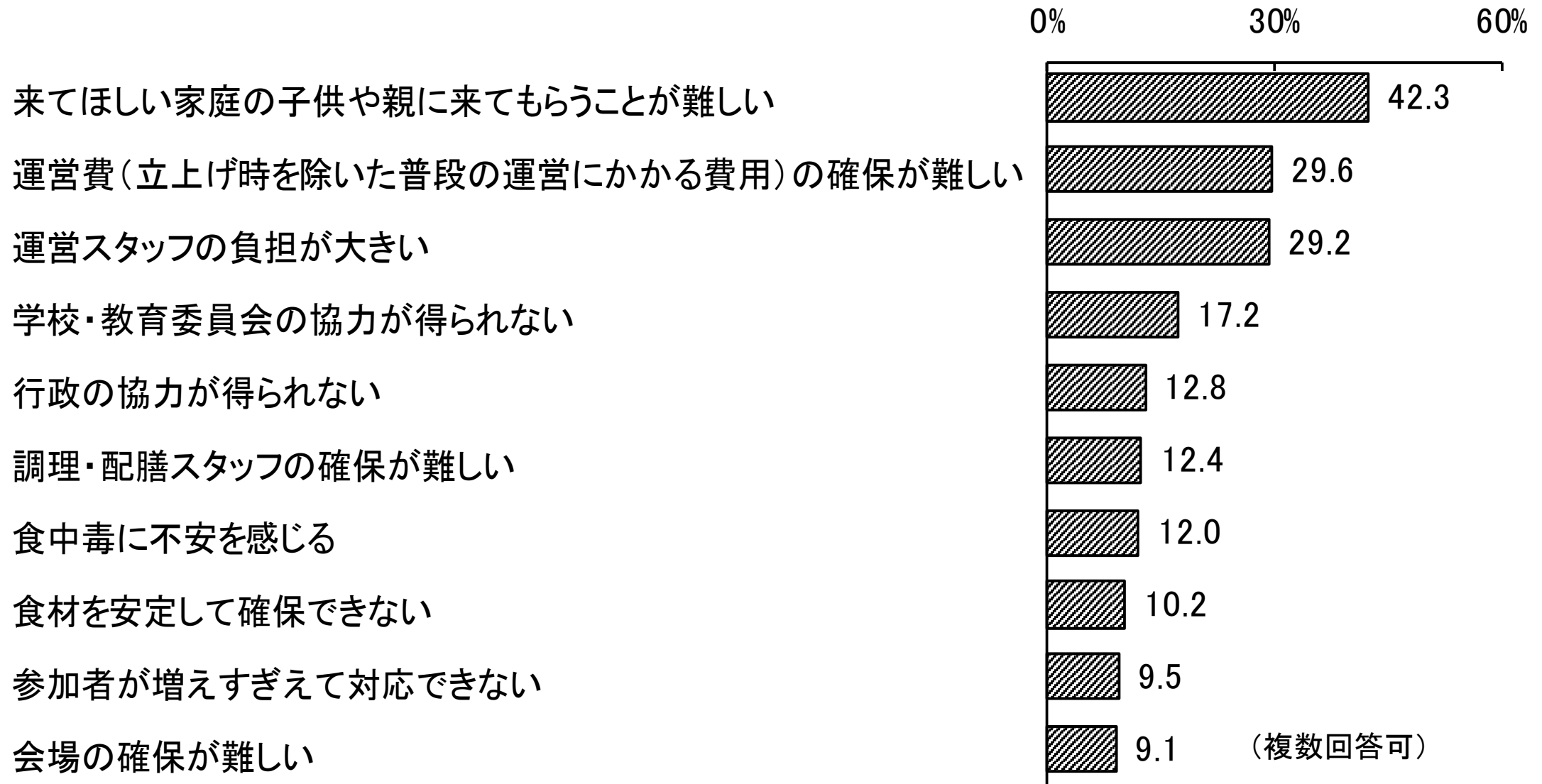

※上位3つまで選択

(39)-2 運営にあたり感じている課題(Q39) N=274

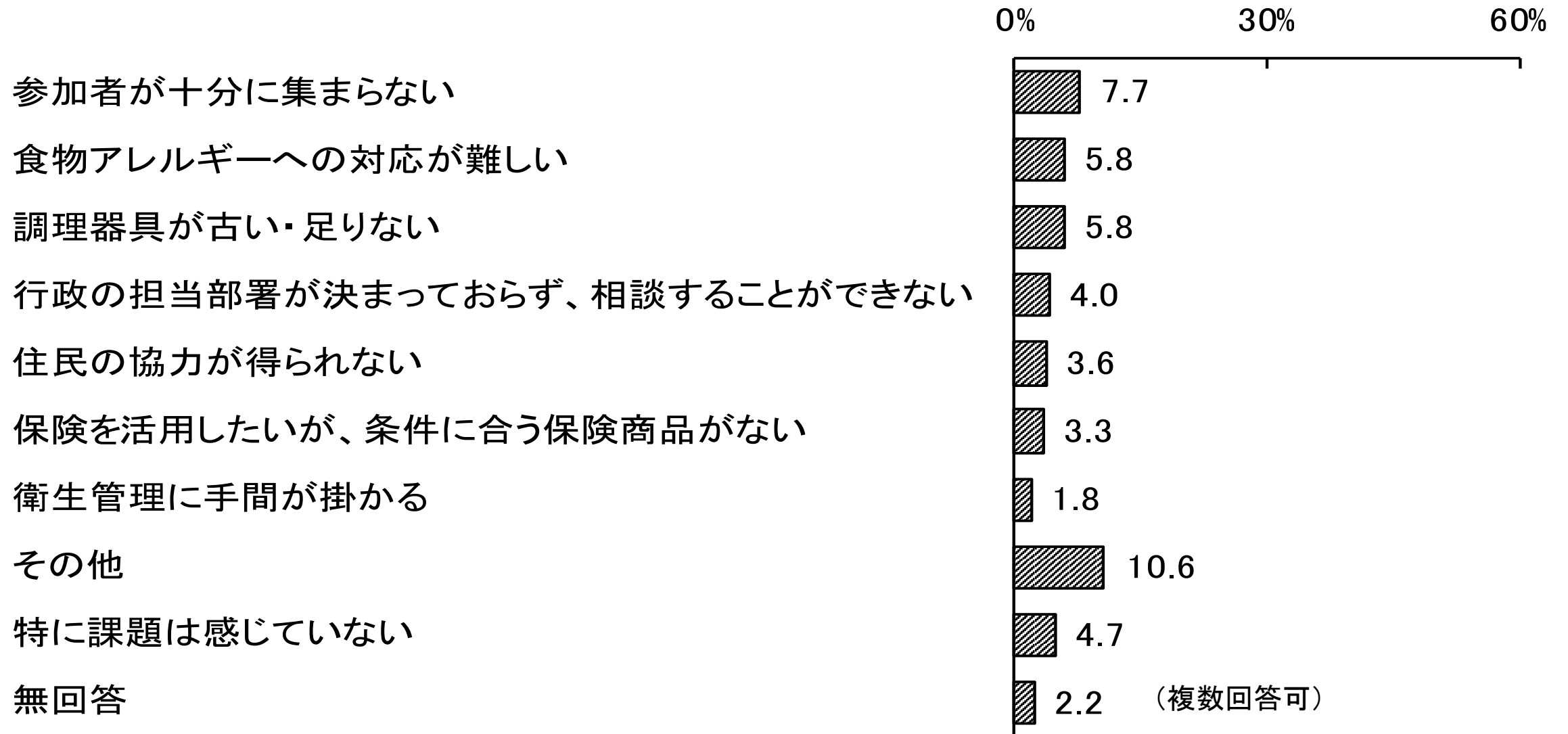

※上位3つまで選択

(40)-1 【スタッフ数別】運営にあたり感じている課題の差(Q18、Q39)

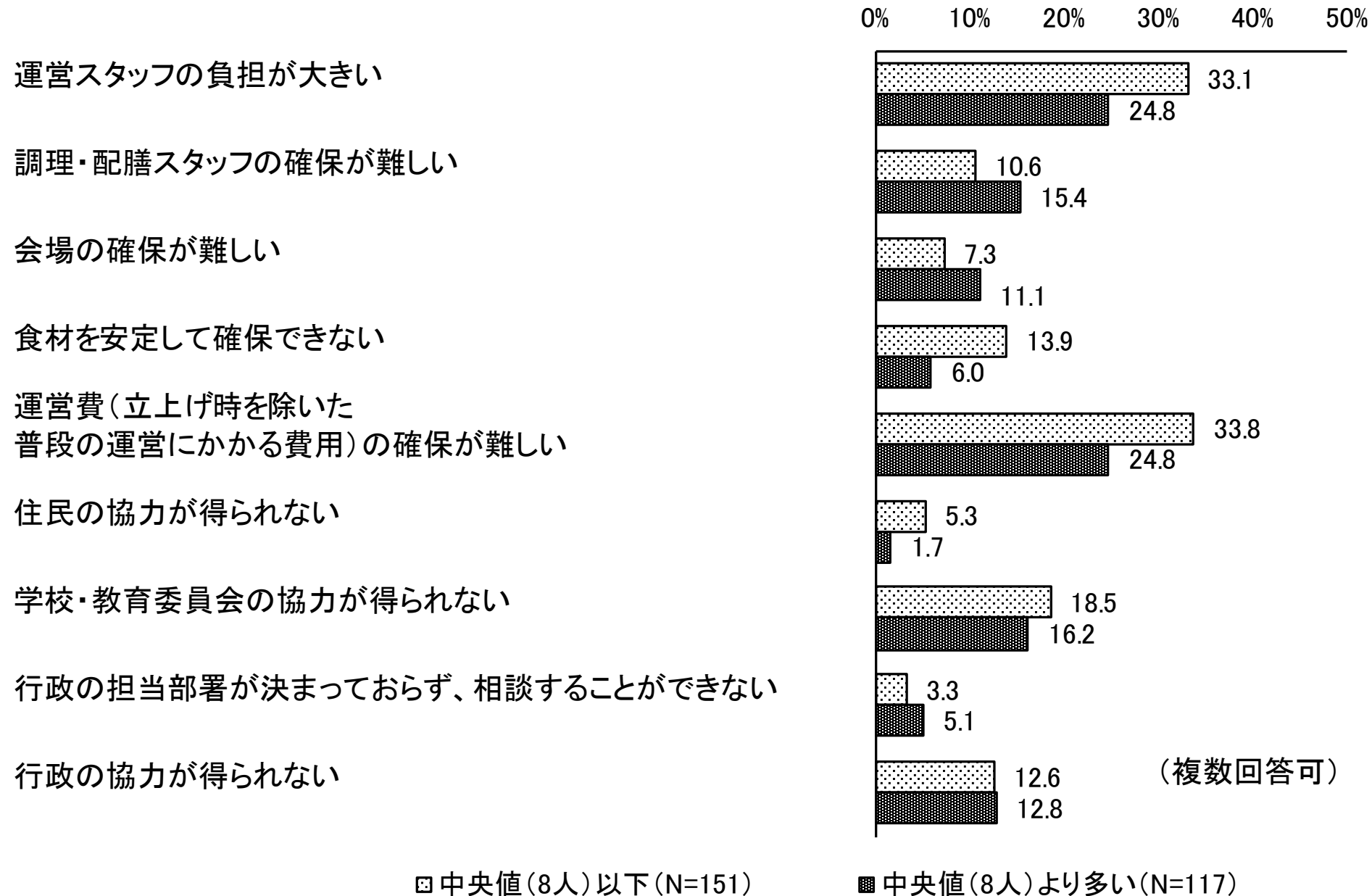

(40)-1 【スタッフ数別】運営にあたり感じている課題の差 (Q18、Q39)

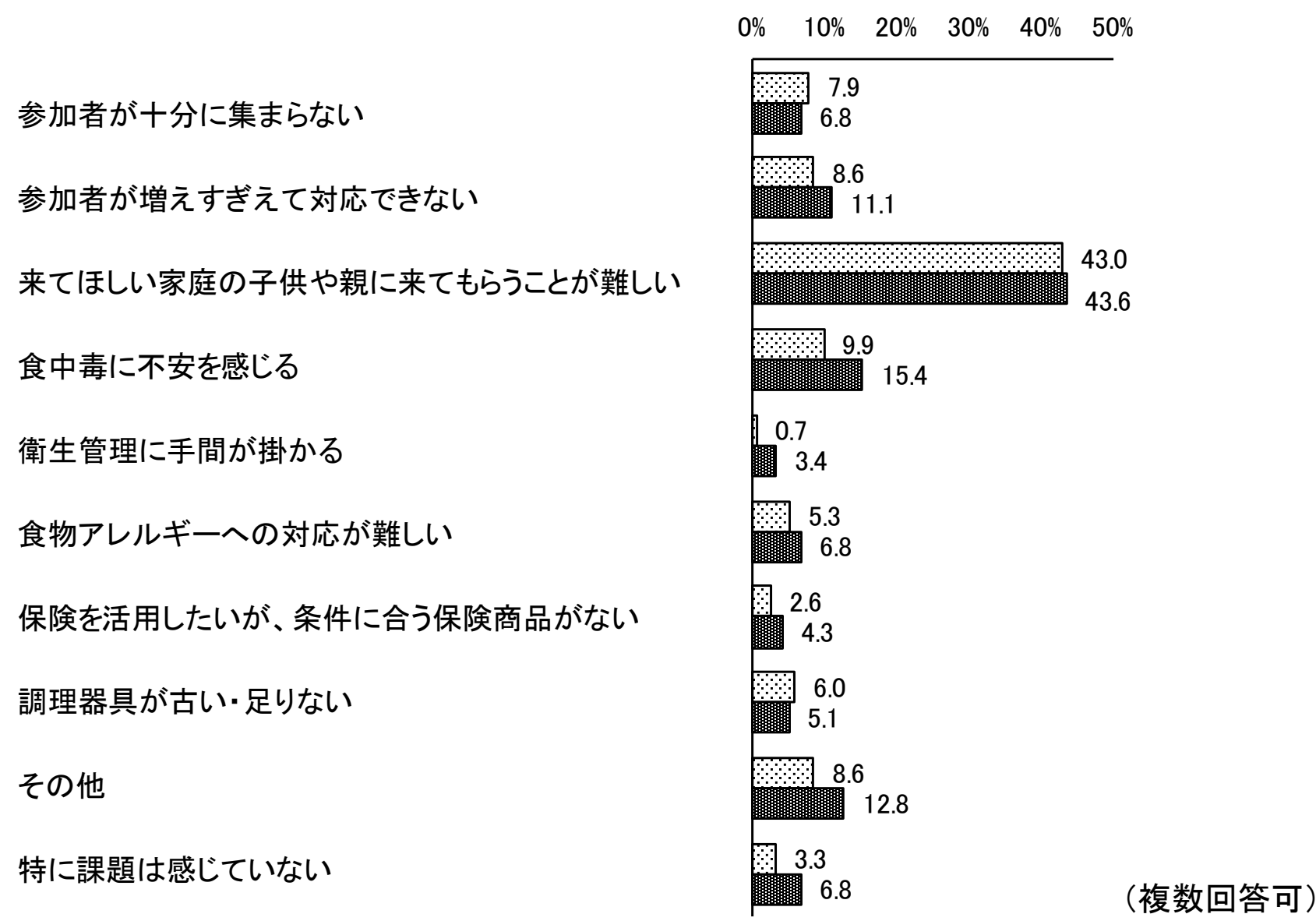

(複数回答可)

□ 中央値(8人)以下(N=151)

■ 中央値(8人)より多い(N=117)

(41)-1 【参加者数別】運営にあたり感じている課題の差(Q11、Q39)

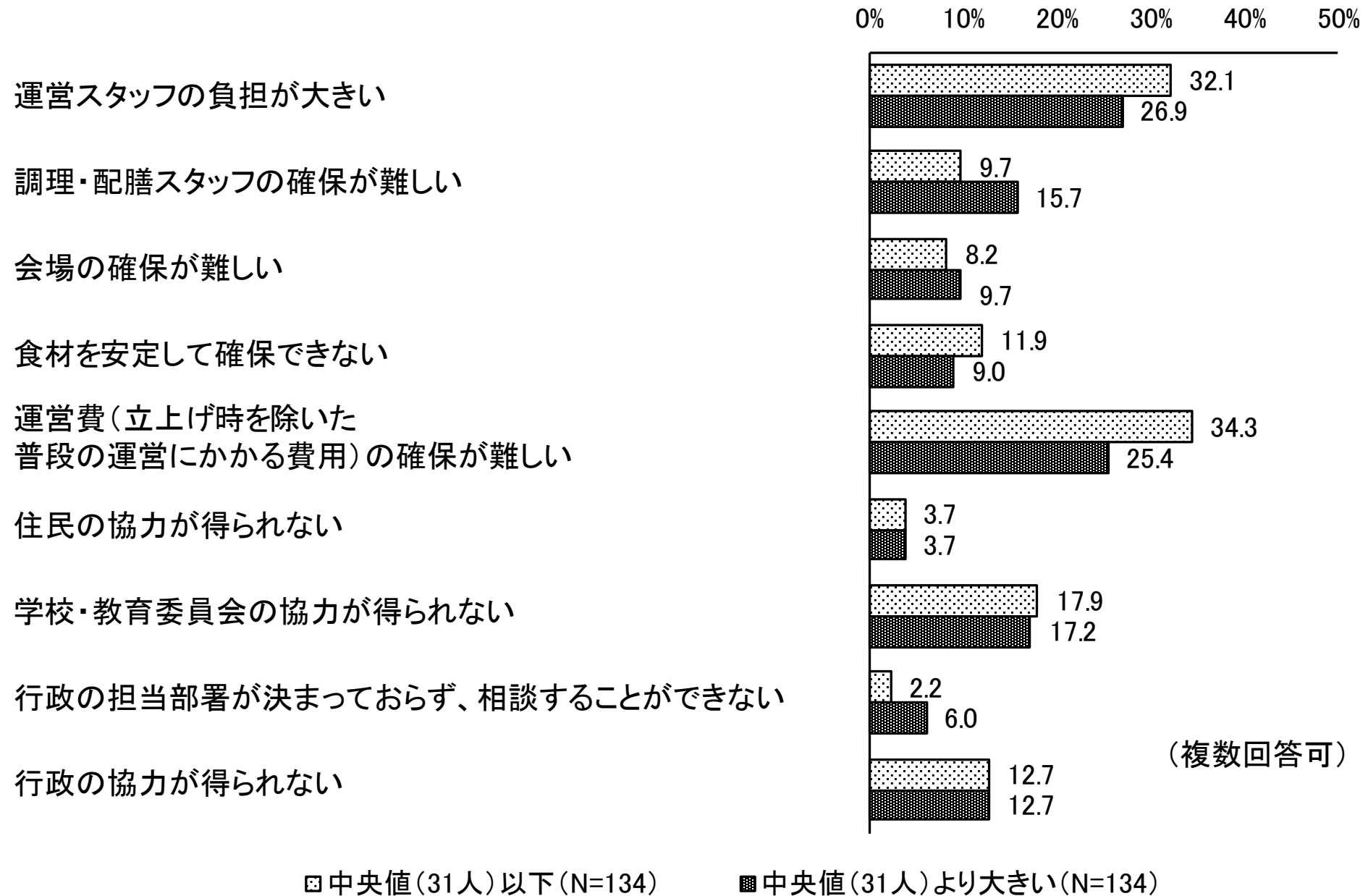

(41)-2 【参加者数別】運営にあたり感じている課題の差(Q11、Q39)

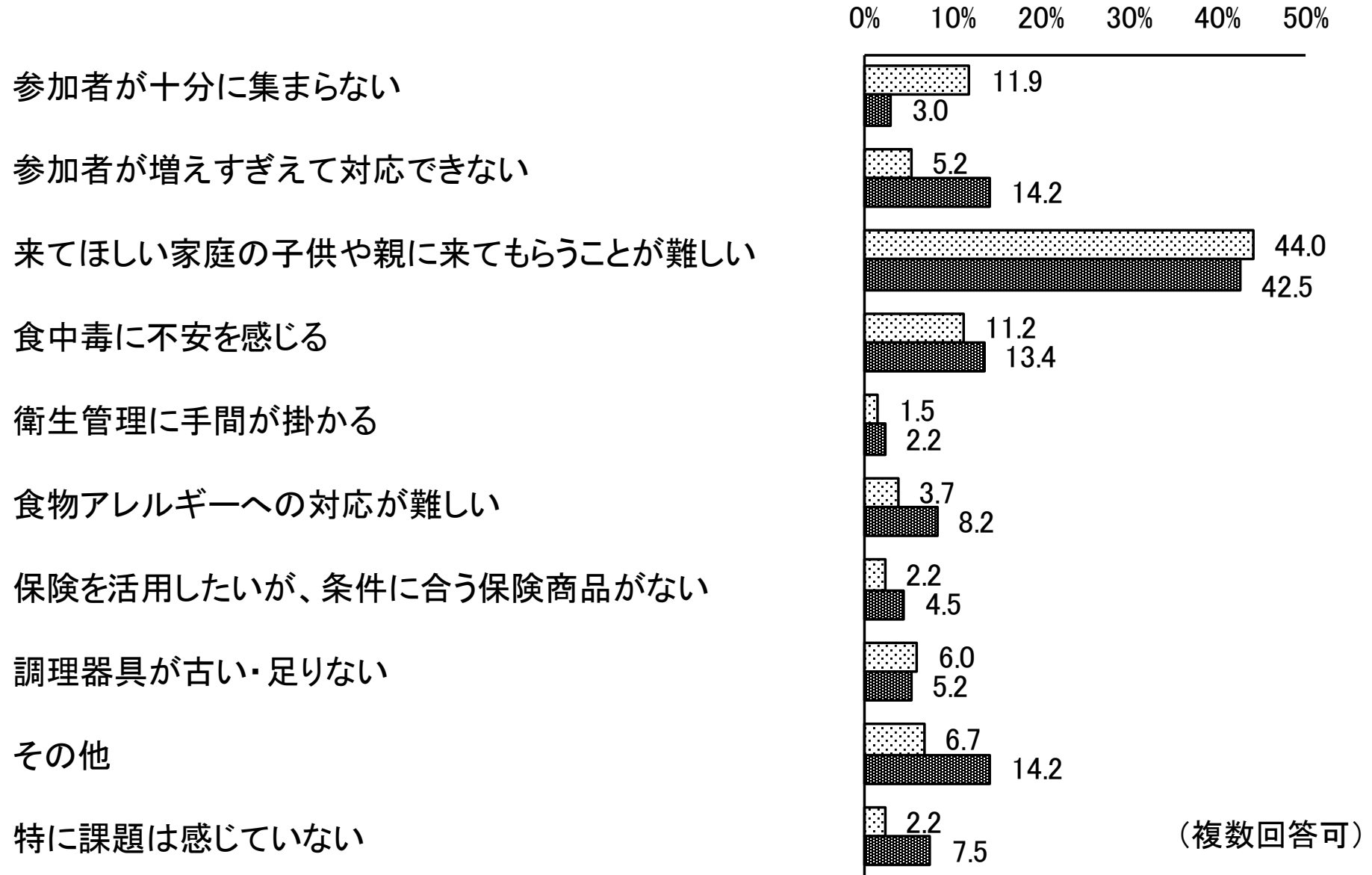

□ 中央値(31人)以下(N=134)

■ 中央値(31人)より大きい(N=134)

(42)-1 【開催頻度別】運営にあたり感じている課題の差(Q9、Q39)

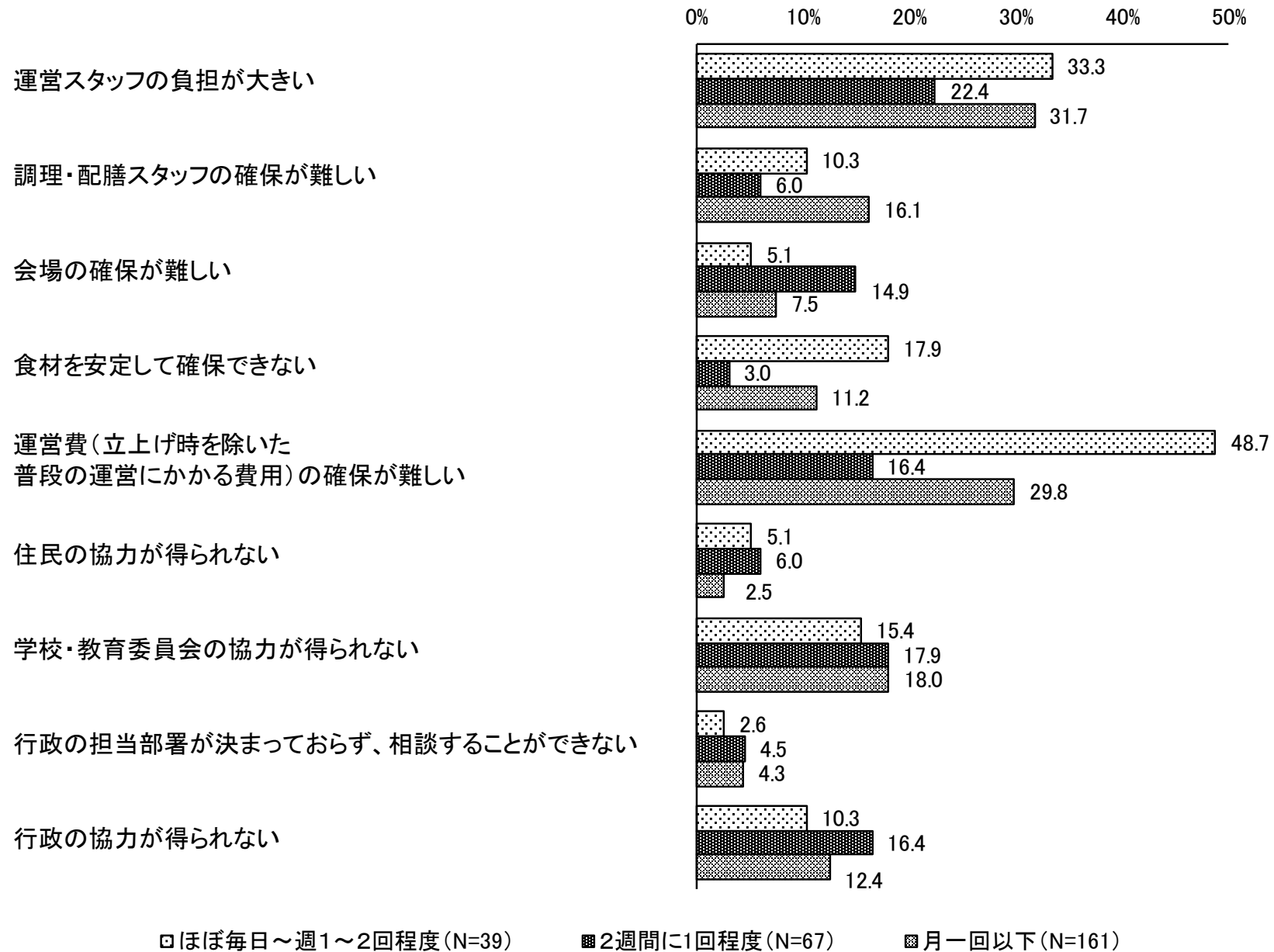

(複数回答可)

(42)-2 【開催頻度別】運営にあたり感じている課題の差(Q9、Q39)

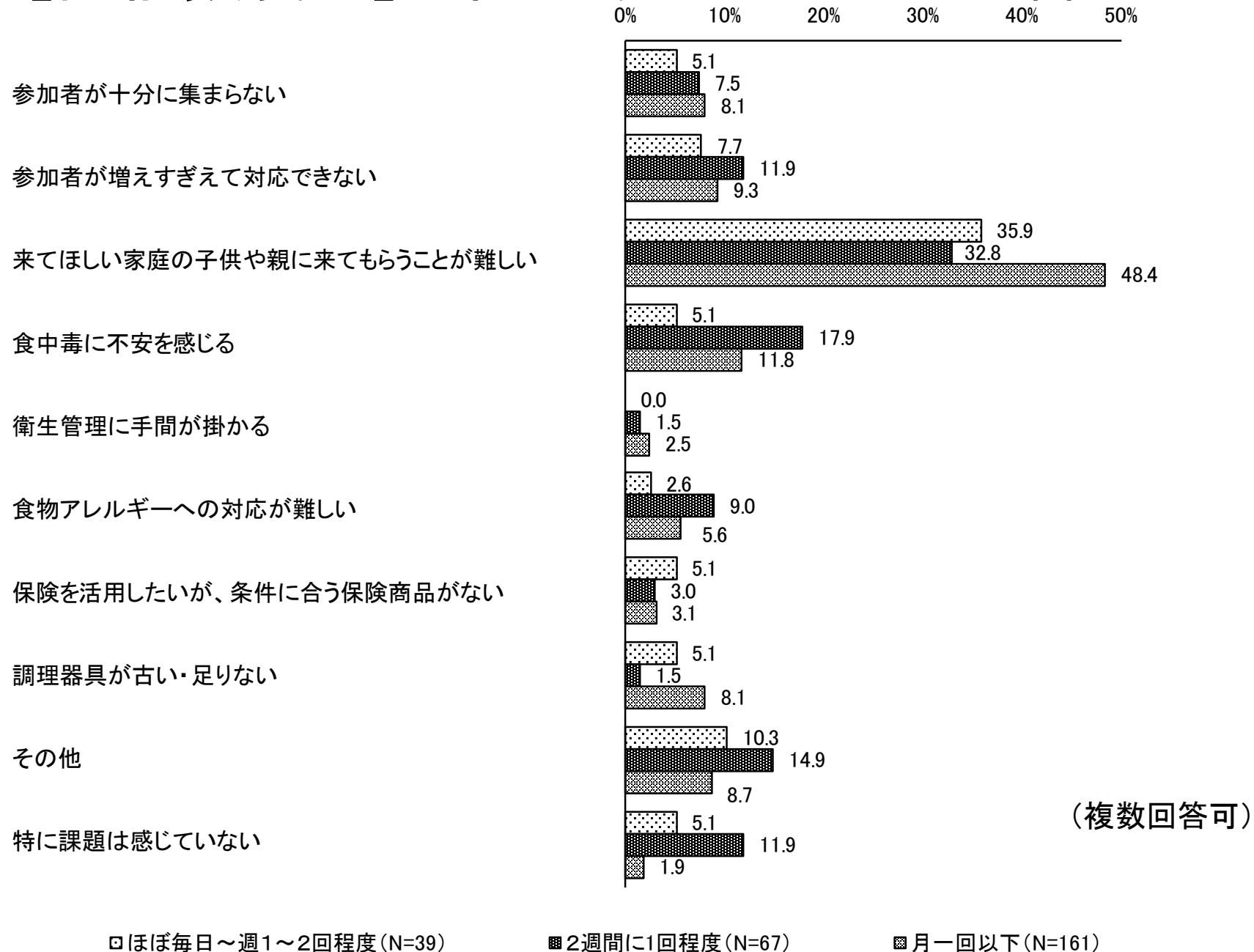

(43)-1 【都市／郊外】運営にあたり感じている課題の差(Q7、Q39)

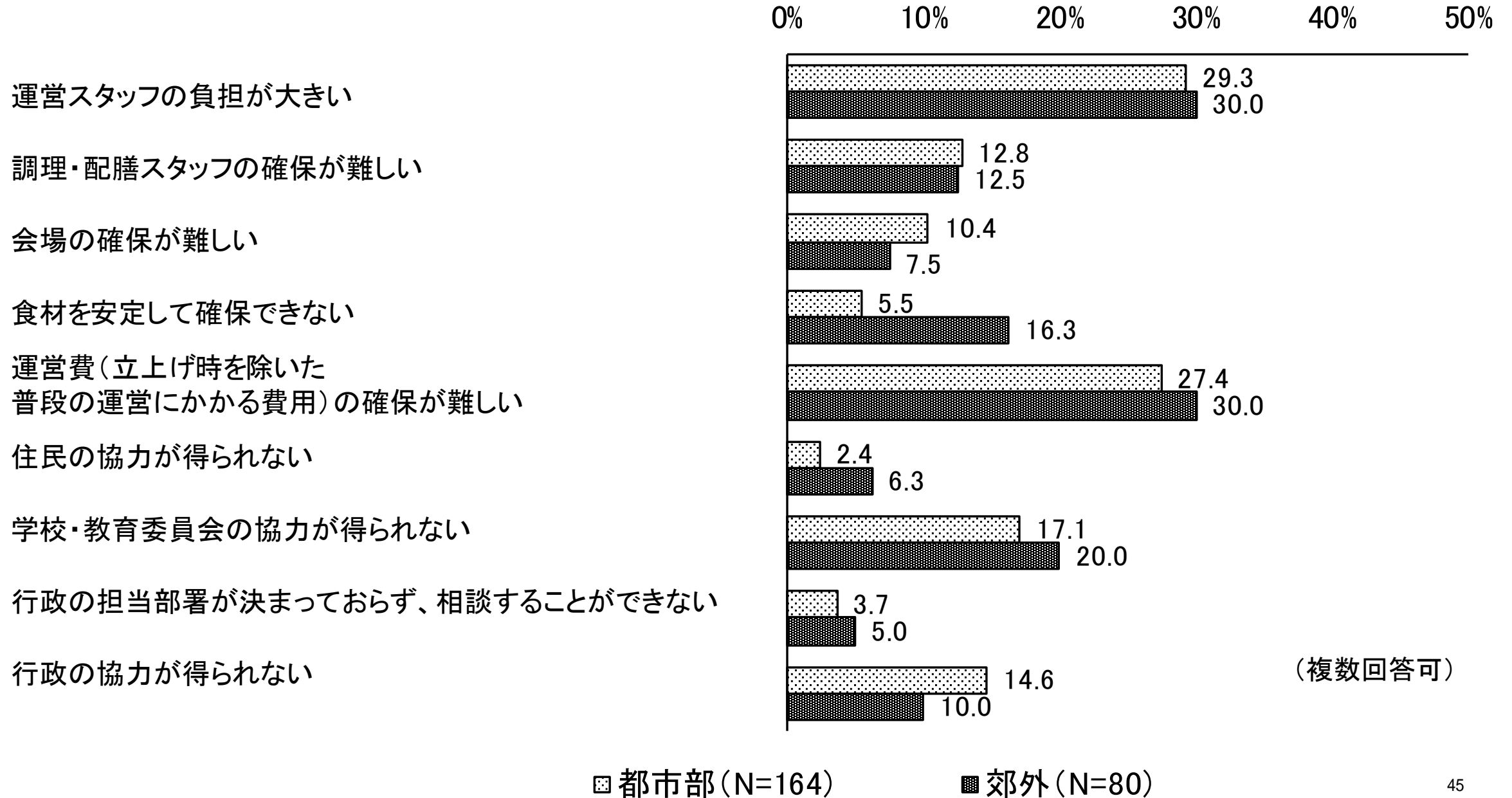

(43)-2 【都市／郊外】運営にあたり感じている課題の差(Q7、Q39)

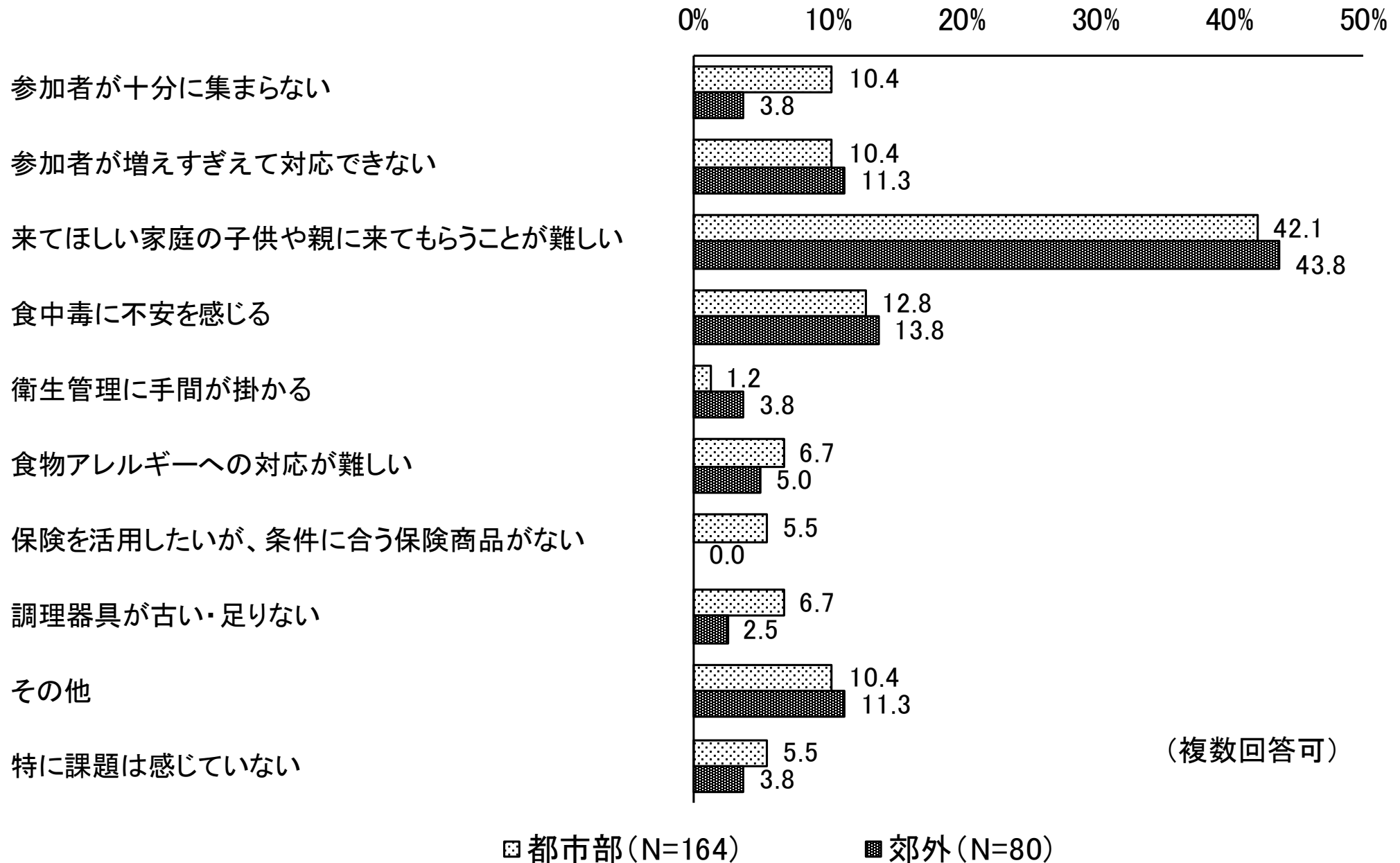

(44)【設立年別】スタッフについての課題の差(Q3、Q39)

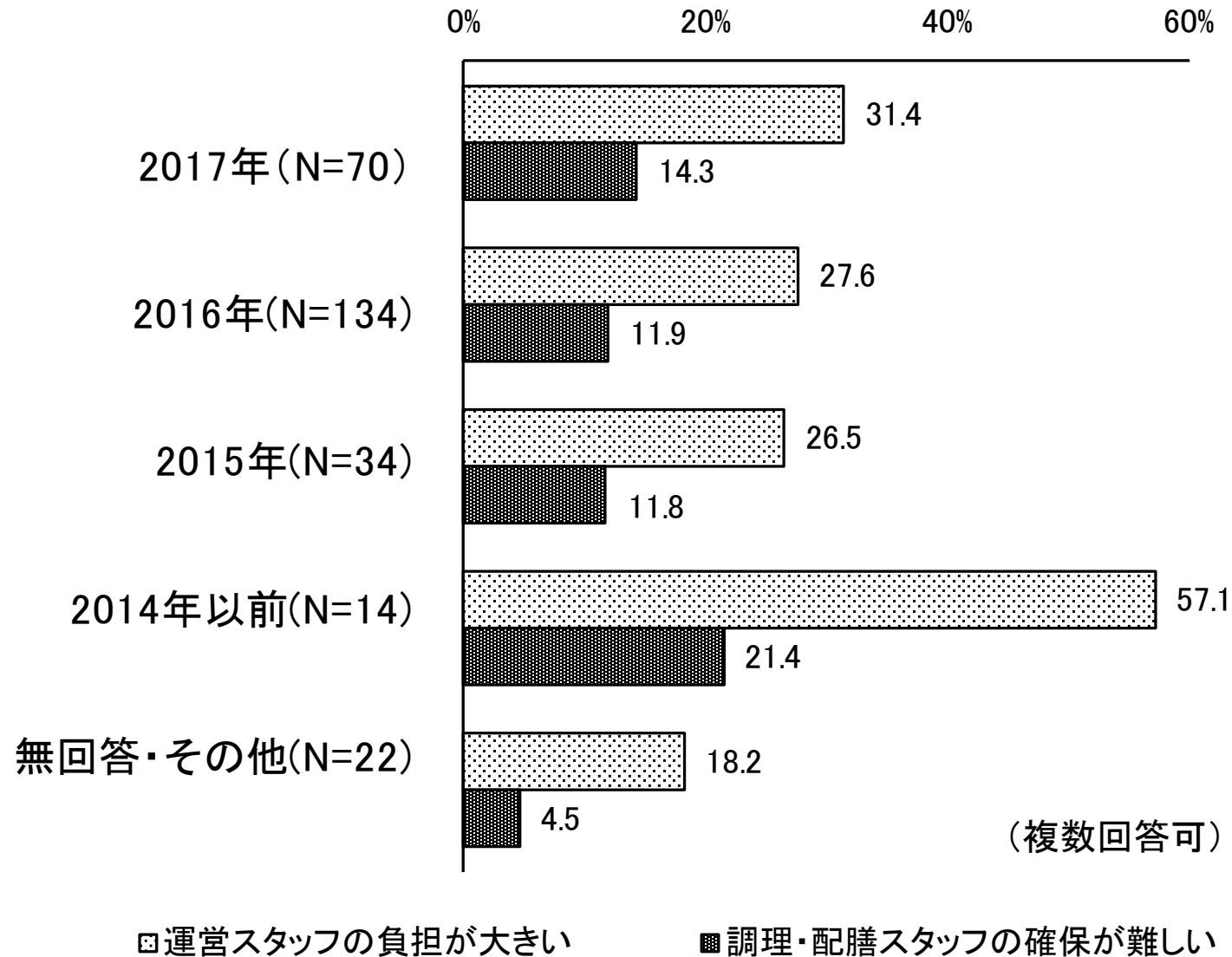

(45) 【法人種類別】運営にあたり感じている課題の差(Q5、Q39)

	連携している（件数）	連携の内容(%)																		
		運営スタッフの負担が大きい	調理・配膳スタッフの確保が難しい	会場の確保が難しい	食材を安定して確保できない	運営費（立上げ時を除いた普段の運営にかかる費用）の確保が難しい	住民の協力が得られない	学校・教育委員会の協力が得られない	行政の担当部署が決まっておらず、相談することができない	行政の協力が得られない	参加者が十分に集まらない	参加者が増えすぎて対応できない	来てほしい家庭の子供や親に来てもらうことが難しい	食中毒に不安を感じる	衛生管理に手間が掛かる	食物アレルギーへの対応が難しい	保険を活用したいが、条件に合う保険商品がない	調理器具が古い・足りない	その他	特に課題は感じていない
一個人	33	21.2	18.2	9.1	9.1	15.2	0.0	12.1	9.1	18.2	9.1	12.1	45.5	12.1	3.0	6.1	0.0	3.0	3.0	9.1
任意団体	94	35.1	17.0	9.6	10.6	34.0	3.2	13.8	3.2	7.4	8.5	6.4	35.1	14.9	2.1	4.3	5.3	6.4	18.1	2.1
NPO法人	51	25.5	7.8	11.8	5.9	31.4	7.8	21.6	3.9	17.6	5.9	11.8	37.3	15.7	3.9	7.8	2.0	5.9	7.8	3.9
一般社団法人	8	75.0	12.5	12.5	-	62.5	12.5	25.0	0.0	12.5	12.5	0.0	50.0	0.0	0.0	0.0	12.5	0.0	0.0	0.0
社会福祉法人	8	12.5	0.0	0.0	12.5	37.5	0.0	0.0	0.0	0.0	12.5	37.5	50.0	0.0	0.0	12.5	12.5	12.5	12.5	0.0
宗教法人	6	16.7	0.0	0.0	16.7	16.7	0.0	50.0	0.0	16.7	0.0	16.7	66.7	0.0	0.0	16.7	0.0	0.0	0.0	16.7
企業	7	-	0.0	0.0	14.3	28.6	14.3	42.9	0.0	28.6	28.6	14.3	28.6	0.0	0.0	14.3	14.3	0.0	0.0	0.0
その他	12	33.3	25.0	16.7	8.3	33.3	8.3	16.7	0.0	16.7	16.7	-	50.0	16.7	0.0	0.0	0.0	0.0	16.7	0.0

(46) 立ち上げ期に感じた課題(Q40) N=274

